LiMA

SELECT







2025

來自部落　最純粹的選品







2025

LiMA

SELECT

LiMA在臺灣原住民族及南島民族國家
(包含菲律賓、印尼、馬來西亞、帛琉、紐西蘭等)的詞彙中，
是數字五的意思，這種共通性，
象徵著許多海島看似孤懸在太平洋中，文化上卻是與彼此緊密相連的。

我們期待用LiMA串連起台灣、南島民族、
甚至全世界原住民族的業者，
透過商品，將原住民族的文化及產品推廣到世界各地。

LIMA 購物網

Line@ 官方帳號

FB 粉絲團

IG 粉絲團

型錄商品皆可以在旗艦店或電商平台購買
電話 : 02-2351-1660
email : limastoretw@gmail.com
客服及服務時間 10:00~18:00 (不含例假日)

旗艦店
電話 : 02-23954782
地址 : 台北市大安區永康街 2 巷 5 號
平假日客服及營業時間 : 11:00-21:00

目錄

CONTENT

精品禮品

01

09 —— $ 5000 以上
10 —— $ 2001-4999
13 —— $ 801-2000
23 —— $ 300-800

居家生活

02

33 —— 生活小物 / 文具用品
38 —— 鑰匙圈 / 3C 配件 / 傘
42 —— 杯 / 杯墊 / 碗盤 / 餐具
44 —— 水壺 / 保溫瓶 / 飲料提袋
47 —— 居家織品 / 手帕 / 毛巾
48 —— 家飾佈置 / 家具
50 —— 音樂專輯 / 樂器

配件飾品

03

54 —— 耳環 / 耳夾
56 —— 手鍊 / 手環 / 戒指
58 —— 項鍊 / 鎖骨鍊 / 長項鍊
63 —— 胸針 / 徽章 / 別針
64 —— 帽子 / 髮箍 / 髮圈 / 手套

袋包衣著

04

71 —— 零錢包 / 皮夾
74 —— 肩背包 / 斜背包
80 —— 化妝包 / 收納包
81 —— 購物袋 / 環保袋
82 —— 襪子 / 上衣 / 下身 / 洋裝
84 —— 傳統服飾

品味美食

05

89 —— 果醬 / 果乾 / 漬物
91 —— 茶 / 咖啡
94 —— 蜂蜜 / 飲品 / 酒
98 —— 米 / 麵 / 油 / 調味料
100 —— 五穀雜糧
102 —— 餅乾 / 零食
106 —— 美味鮮食

香氛保養

06

111 —— 洗髮 / 護髮 / 頭皮護理 / 沐浴露
111 —— 臉部保養 / 清潔
111 —— 香水 / 香膏 / 香氛
113 —— 肥皂 / 護手霜

時令農產

07

115 —— 春季 / 夏季 / 秋季 / 冬季

企業專區

120 —— 企業專區

索　引

150 —— 精品禮品
152 —— 居家生活
154 —— 配件飾品
156 —— 袋包衣著
158 —— 品味美食
161 —— 香氛保養

品牌故事

162 —— 品牌故事精選

LiMA 各縣市據點

186 —— 服務據點簡介







LiMA
SELECT

精品禮品

09	$ 5000 以上
10	$ 2001-4999
13	$ 801-2000
23	$ 300-800

01











① 九鳥陶燒工作室 | 朋友
壺：長 7 寬 7 高 13.5 公分
杯：長 5 寬 5 高 6.5 公分 $6000

② 九鳥陶燒工作室 | 裊裊 長 12 寬 12 高 10 公分 $4500

③ 九鳥陶燒工作室 | 流光吟 長 7 寬 7 高 8.6 公分 $4000

④ 桃布里文化創作空間 | 月桃編長夾
長 21 寬 3 高 11 公分 $4000

⑤ 魯卺旮音樂有限公司 | 低音竹製獵首笛
長 62 寬 40 公分 $3800

⑥ 排灣紋繡故事館 | 傳統琉璃傘繩獸牙頸鍊
傘繩 150 公分 $3700

⑦ 排灣紋繡故事館 | 傳統琉璃短鍊
鍊長：55 公分 $3510

⑧ 九鳥陶燒工作室 | 靈光 $3500
S：長 7.3 寬 7 高 7.8 公分
M：長 8 寬 8 高 9.5 公分









① 莎之器文化工作坊 | 小陶燈
上口 6 公分高 13 公分、6.5 公分，
底座 : 口徑 4 公分、高 2 公分 $3000

② 魯卺旮音樂有限公司 | 高音竹製獵首笛
長 39 寬 30 公分 $2800

③ 蜻蜓雅築 | 挑動味蕾組 12 入 $2980

④ 黑色雋永 | 構樹紋面原木餐盤 $2880
圓形盤 - 長 20 寬 20 高 2 公分
橢圓形盤 - 長 28 寬 14 高 2 公分
系列：深色木、淺色木

⑤ 橘色月亮文化工作室 | 背黑漆椀
直徑 13.5 高 7.5 公分 $2800

⑥ 九鳥陶燒工作室 | 啡鳥
杯：長 10 寬 10 高 7 公分
盤：長 14 寬 14 高 2.5 公分 $2600

⑦ 黑色雋永 | 構樹樹皮桌上小夜燈 $2580
燈長 22 公分 底座寬 12 長 12 公分











⑧ 誠實家 | 星心相印禮盒
產品內容 : 印加果油 (250mL)、印加果黑豆醬油 (250mL)
印加果膠囊 (60 顆 / 盒)、印加果手工皂 (60g)
$2580

⑨ 佳陽合作農場 |
特級清香烏龍禮盒 $2550
清香烏龍禮盒 $1750

⑩ 九鳥陶燒工作室 | 物用為美 $2500
長 13 寬 10 高 14 公分

⑪ 九鳥陶燒工作室 | 原味之鄉 $2500
盤：長 7.5 寬 13.5 高 2.5 公分
杯：長 7.5 寬 7.5 高 5.5 公分















① 原味台南 | 陶珠項鍊系列 - 雙鍊
長 : 45-55 公分 (含延長鍊) 5 公克 $2500

② 橘色月亮文化工作室 | 文砌織紋托特包
長 40 寬 10 高 50 公分 $2480

③ 古邁茶園 古邁森耀禮盒 | 頂級清香烏龍茶
清香烏龍 75 公克 1 入 / 頂級紅茶 50 公克 1 入 $2350

④ 蜻蜓雅築 | 對杯組盒 (隨機配色)$2200
榮耀杯（杯）長 8 寬 18 高 6.5 公分
榮耀杯（蓋）長 9.8 寬 9.3 高 3.7 公分
馬克杯、新款方型杯墊 *2

⑤ 武茶 ・ 山林茶園 蜜香烏龍茶 | 精緻禮盒組
150 公克 2 入 $2100

⑥ 芙萊創藝有限公司 | 鹿樣風 VuVu 的菸斗
長 20 寬 1.5 高 4.5 公分 $2060

⑦ 原味台南 | 琉璃珠項鍊系列 - 雙鍊
長 : 45-55 公分 (含延長鍊) 5 公克 $2000

⑧ 橘色月亮文化工作室 | 背黑漆盤
長 12.5 寬 16 高 4 公分 $2000

⑨ 橘色月亮文化工作室 | 漆椀
直徑 14 高 6 公分 $2000













① 日昇之屋工作坊 | 手做木梳 1
高 10 寬 6.5 公分 $1950

② 卡塔文化工作室 | 祝福系列 / 祝福 8 號項鍊
長 45 公分 珠徑 12 公分 $1800

③ 卡塔文化工作室 | 新美感創作系列 / 約取
長 10 公分 珠徑 0.5 公分 $1800

④ 石山部落 | 月桃筆盒 長 7 寬 3 高 14 公分 $1800

⑤ 橘色月亮文化工作室 | 文砌織紋扁包
長 38 寬 34 公分 $1750

⑥ 黑色雋永 | 構樹樹皮面紙套
長 21.5 寬 10 高 16 公分 $1650

⑦ 桃布里文化創作空間 | 月桃編雙把提籃
長 20 寬 10 高 18 公分 $1650

⑧ 日昇之屋工作坊 | 手做木梳 2
高 7 寬 6.3 公分 $1650

⑨ 日昇之屋工作坊 | 手做木梳 3
長 9 寬 3 高 4.5 公分 $1650

⑩ 日昇之屋工作坊 | 手做木梳 4
長 8.5 寬 3 高 4.5 公分 $1650

⑪ 日昇之屋工作坊 | 手做木梳 5
長 9 高 7 公分 $1650







① 石山部落 | 月桃名片盒 長 6 寬 1.5 高 10 公分 $1600

② 賽先生科學工廠 | DIY 獵人分享刀
長 8.3x 寬 3.5 公分、刀長 15.4 公分 $1580

③ 蜻蜓雅築 | 榮耀杯
長 20 寬 19 高 11 公分 (外盒)
長 9 寬 13 高 10 公分 (杯身)
長 12 公分 (兩支餐具) $1580

④ 蜻蜓雅築 | 掛立兩用單珠壁飾 $1580
長 18 寬 18 公分

⑤ 卡塔文化工作室 | 祝福系列 / 祝福彈性手環
長 16.5 寬 16.5 珠徑 0.8 珠串長度 10 公分 $1500

⑥ 魯卺旮音樂有限公司 | 竹製口簧琴–銅片 $1200

⑦ 花蒔間 | 花蒔間百選禮盒 $1320

⑧ 排灣紋繡故事館 | 傳統琉璃串珠手環 $1320
單一尺寸，手圍 15-20 公分



























① 原味台南 | 軟陶耳環
長：6-9 公分 (含耳針 / 耳夾)
重量：5 克 (單支) $1500

② 薩谷德 | 薩谷德茶禮盒 150g*2 入 $1500

③ 莎之器文化工作坊 |
小陶壺擺設 (公壺、母壺) 高 11 寬 12.5 公分
壺嘴寬 3 公分，底座 : 高 4.5 公分、寬 9 公分 $1500

④ 桃布里文化創作空間 | 月桃口金包
長 18 寬 4 高 12 公分 $1450

⑤ 蜻蜓雅築 | 挑動味類組 4 入
長 12x 寬 15x 高 15 公分 $1380

⑥ 原味台南 | 琉璃珠耳環
長：5-8 公分 (含耳夾)$1300

⑦ 露碧依有限公司 | 飛鼠咖啡濾掛禮盒組
10 公克 20 入 $1300

⑧ 伊娜飛魚餐廳 | 伊娜飛魚醬料禮盒
刺蔥飛魚卵醬 180g+ 煙燻飛魚辣醬 180g+XO 干貝飛魚醬 180g，附 1 支木湯匙 $1260













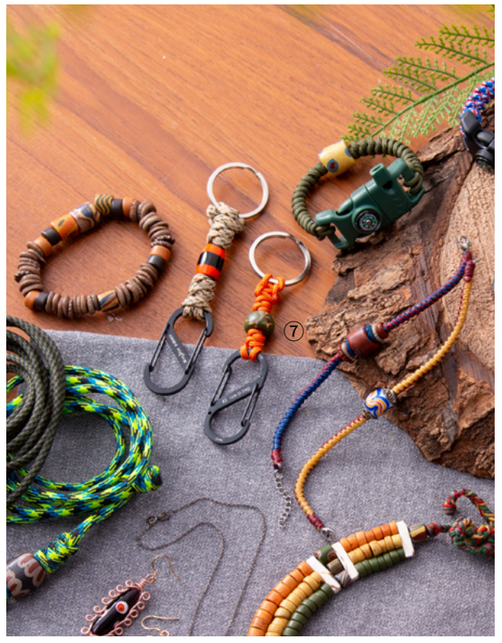

① 蜻蜓雅築 | 枕頭 直徑 45cm(真空包裝)$1200

② 卡塔文化工作室 | 新美感創作系列 / 鋯石
長 16.5 寬 16.5 公分 珠徑 10 公釐 $1200

③ 莎之器文化工作坊 | 明信片座
高 7.5 底 10 直徑 3 公分 $1200

④ 魯卺旮音樂有限公司 | ABS 獵首笛－原木色
長 38 寬 30 公分 $1200

⑤ 魯卺旮音樂有限公司 | ABS 獵首笛－碳纖維色
長 38 寬 30 公分 $1200

⑥ 古邁茶園 | 古邁風味茶包禮盒
茉莉紅茶 1 入 + 茉莉烏龍 1 入 + 蜜香烏龍 1 入
75 克公 5 入 / 3 盒 $1100

⑦ 排灣紋繡故事館 | 傳統琉璃傘繩鑰匙圈 $1050
長 12 寬 2 公分

⑧ 日昇之屋工作坊 | 髮簪 長 16 公分 $1000

⑨ 日昇之屋工作坊 | 木簪 長 23 公分 $1000























① 翠蓮原味生活 | 馬告刺蔥禮盒 4 入裝 $1080
② 黑色雋永 | 構樹皮布餐桌墊
長 42X 寬 30 公分 $1080
③ 黑色雋永 | 拼布餐墊 長 42X 寬 30 公分 $980
④ 排灣紋繡故事館 | 金工琉璃耳環 $950
長度：7 公分
⑤ 原味台南 | 經典琉璃珠項鍊系列 $900
單顆 長 45-50 公分 (含延長鍊)
⑥ 橘色月亮文化工作室 | 檜木方盤
長 12 寬 18 高 2 公分 $900
⑦ 臺東縣縱谷原住民社區合作社 |
縱谷里山苦茶油禮盒
茶油 200ml，其他為 500 公克 $880
⑧ 臺東縣縱谷原住民社區合作社 | 縱谷里山特作禮盒
250 公克 / 包 4 入 $880
⑨ 黑色雋永 | 紋理系列 - 堆疊 - 拼布面紙套
長 19 寬 10 高 9 公分 $880
⑩ 巴魯那商行 | 手沖咖啡禮盒
10 包濾掛咖啡包 +1 只手沖壺 / 盒 $850
⑪ 排灣紋繡故事館 | 現代琉璃傘繩鑰匙圈 $850
長 12 寬 3 公分
⑫ 古邁茶園 | 古邁星賞禮盒
8 公克清香烏龍茶 1 入＋ 8 公克紅茶 1 入＋
8 公克韻香烏龍茶 1 入 $850











① 卡塔文化工作室 | 新美感創作系列 / 花珠手環
長 16.5 寬 16.5 公分 $850

② 原味台南 | 多線條手環 - 琉璃珠系列 $790

③ 初來部落農物坊 | 部落禮盒 (A)
白米或糙米 600 公克 / 紅藜 300 公克 /
小米 300 公克 $790

④ 排灣紋繡故事館 | 開瓶器鑰匙圈
長 18 寬 4.5 公分 $750

⑤ 阿笛丹 | 咖啡杯 《一起來玩耍》240 ml $690

⑥ 卡塔文化工作室 | 祝福系列 / 新 - 祝福 5 號手環
長 16.5 寬 1.3 珠徑 1.3 公分 $690









⑦ 紅藜之家企業社 | 貓頭鷹禮盒 (6 小盒)
馬告愛玉餅 1 盒 (11 片 /132 公克)+
紅藜鹹蛋千層棒 1 盒 (11 支 /132 公克)+
紅藜牛蒡茶 1 盒 (5 包 /40 公克)+ 送福紅茶 1 盒
(6 包 /12 公克)+ 無籽酵素梅 1 盒 (80 克)+
橙蜜蕃茄乾 1 盒 (60 克) $690

⑧ 蜻蜓雅築 | 圓融伸縮鍊
長 47 公分 圓心直徑 5 公分 $680

⑨ 原風禮坊有限公司 | 手工餅乾禮盒
咖啡南瓜子貓舌餅 + 紅藜蔓越莓餅乾 +
馬告奶油餅乾 + 綠茶南瓜子酥餅 350g/ 盒 $670









① 排灣紋繡故事館 | 現代琉璃打火石 長 18 公分 $650

② 蜻蜓雅築 | 現代方形個性造型壁飾 $650
長 20.5 寬 20.5 高 4.5 公分

③ 桃布里文化創作空間 | 月桃編小提籃
長 15 寬 10 高 15 公分 $600

④ 紅藜之家企業社 | 紅藜芝麻 / 紅藜海苔 / 紅藜薑黃 / 紅藜鹹 蛋千層棒 任選 5 包 12 公克 12 支 / 包 $599

⑤ 卡塔文化工作室 | 祝福系列 / 傳統編結手鍊
長 16.5 寬 16.5 珠串長度 10 朱徑 0.8 公分 $590

⑥ 卡塔文化工作室 | 小鳥不要來系列 / 小米豐收 - 布鑰匙圈
長 12 公分 $590

⑦ 初來部落農物坊 | 端初來 ・ 部落禮盒 (B)
白米或糙米 600 公克 / 紅藜茶盒 $590

⑧ 紅藜之家企業社 | 馬告調味組
馬告胡椒鹽 (60 克 / 瓶裝)、馬告玫瑰鹽 (70 克 / 瓶裝、馬告粒可磨 (25 克 / 瓶裝)$550

⑨ 烏來泰雅農產合作 | 獵人馬告麻辣花生禮盒 (素食可) 70g/ 包，一盒 6 包 $518



























① 石山部落 | 織帶長 90 寬 5 公分 $500

② 排灣紋繡故事館 | 現代琉璃蠟線手環 $480
S：手圍 14-16 公分
M：手圍 17-19 公分
L：手圍 20-22 公分
XL：手圍 23-26 公分

③ 遊穀契文化有限公司 | + 山 Gift to you 純米禮盒組
+ 山 高雄 139 白米 / 糙米 / 黑糙米 / 紅糯米 600g
任選 2 包 $450

④ 原味台南 | 六股編織手環 17-24 公分 $390

⑤ 古邁茶園 | 喔熊禮盒 原葉立體茶包 3 公克 6 入 $360

⑥ 橘色月亮文化工作室 | 檜木奶油刀
長 17 寬 3 高 1 公分 $350

⑦ 阿笛丹 | 阿笛丹 x 風刮地聯名商品 - 濾掛咖啡禮盒組
德文咖啡 1 入、紅波旁 1 入、藍山 1 入、曼巴 1 入、
草可愛 1 入、耶加 1 入 $320

⑧ 卡塔文化工作室 | 小鳥不要來系列 / 小米豐收吊飾
長 10 寬 53 公分 $250







居家生活

33 生活小物 / 文具用品
38 鑰匙圈 / 3C 配件 / 傘
42 杯 / 杯墊 / 碗盤 / 餐具
44 水壺 / 保溫瓶 / 飲料提袋
47 居家織品 / 手帕 / 毛巾
48 家飾佈置 / 家具
50 音樂專輯 / 樂器

02























① 雙豬工作室 | 山林小朋友鉛筆系列
長 124.5x 寬 16.5x 高 9.7 公分 (6 隻 1 盒)
$1800 /$300(單隻)

② Indo 玩皮工作坊 | 菱格紋拉式名片夾
長 8 寬 13 公分 $800

③ 和木相處 | 原民圖雕花梨木鋼珠筆 $1200

④ 岳鴻工作坊 | 岳鴻捲筆袋
長 36 寬 27 公分 $590

⑤ 雙豬工作室 | lalingedan ni vuvu：祖父的鼻笛 $630

⑥ 阿魯巴染部落手作室 | 植染拼色筆袋
長 17 寬 6 公分 $560

⑦ 阿魯巴染部落手作室 | 柿筆袋
長 20 寬 7 高 6 公分 $560

⑧ Indo 玩皮工作坊 | 菱格紋系列－汽車鑰匙皮套
長 9 寬 6 高 2 公分 $500

⑨ 原文會 | 行腳原鄉旅行小頸枕 $490
直徑 30 公分 包裝：壓縮袋

⑩ 伊斯鹿喚 | iSluhuang 紙映畫 -Lumah 布農族家屋
長 80 寬 120 厚度 40 公釐 $300

⑪ KIKU 手作 | 卡片袋（附掛繩脖子）$300
長 10 寬 7 公分 脖子掛繩長 98 公分

⑫ 走吧我們 INAKATA | 毛面證件套 / 橫式、直式
單售 (含繩子) 長 5.5 寬 7 高 0.2 公分 $280





















① 黑色雋永 | 樹皮名片架
長 11.5 寬 3.5 高 3.5 公分 $680

② Indo 玩皮工作坊 | 時尚的防疫小物
長 5.6 寬 10 公分 $550

③ 心象工作室 | 台灣原住民創意紙藝 (十六族摺紙書)
長 19 寬 1 高 26 公分 $500

④ 和木相處 | 十字繡材料包 $500

⑤ 阿魯巴染部落手作室 | 柿染筆記本
長 22 寬 15 公分 (牛皮紙內頁 28 頁)$430

⑥ 雙豬工作室 | Lrikulau：里古烙 $420

⑦ 優席夫 | 原住民風萬用祝福袋 一套五張 $350

⑧ 雙豬工作室 | 美園部落遷移史 $300

⑨ 旮旦娃力絲工藝坊 | 娃力絲 - 山林祝福 鉛筆袋
長 20 寬 10 $290

⑩ 芙萊創藝有限公司 | 小勇士 DIY 彩繪組 -
排灣族 / 泰雅族 / 卑南族
寬 11 x 高 22 公分 $250

⑪ 心象工作室 | 山谷中的花環
長 26.5 寬 22 高 1 公分 $250

⑫ 心象工作室 | 貓頭鷹編織掛飾｜手作材料包
長 12.5 寬 0.5 高 13 公分 $240













① 原事好物 | IPCF 原住民族文化生活撲克牌 $150
② 優席夫 | 優席夫藝術畫卡 $150
③ Indo 玩皮工作坊 | 皮革集線器
長 2 寬 10 公分 $150
④ 亞德資訊 | 原住民藝術家米路哈勇文創口罩
泰雅族款 / 排灣族款 / 布農族款 / 阿美族款
/ 達悟族款 1 盒 10 片 $150
⑤ 原文會 | IPCF 絕美快樂包 一組四入 $150
⑥ 心象工作室 | 台灣原住民編織書籤 - 手作材料包
長 7.9 寬 1.5 高 20.5 公分 $100
⑦ 野人現舖 | 台灣意象 - 圖騰紋身貼 (共四系列)
長 11 寬 12 公分 $80
⑧ 雙豬工作室 | ama 的刀幫了我很多忙
長 20.6 寬 14.3 公分 $70











⑨ 雙豬工作室 | 愛情卡：期待相逢
長 20.6 寬 14.3 公分 $70
⑩ 雙豬工作室 | maca ki umu 誕生卡
長 20.6 寬 14.3 公分 $70
⑪ 阿笛丹 | 明信片 長 14.8 寬 10.5 公分 $60
⑫ 雙豬工作室 | 山林好朋友牽手跳舞口紅膠
直徑 3 高 9 公分 $60
⑬ 心象工作室 | 台灣原住民創意紙藝 - 單族摺紙書
長 19 寬 0.2 高 26 公分 $60
⑭ 雙豬工作室 | 里古烙繪本 明信片 長 10.7 寬 15 公分 $45
⑮ Suyang | 祈福大地 長 15x 寬 0.5 公分 $40
⑯ Suyang | 在一起 長 15x 寬 0.5 公分 $40



① 啾瑪工作室 | 排灣背心鑰匙圈 長 6.8 寬 3.6 高 12.4 公分 $999

② 野人現舖 | 好威山豬真牙鑰匙圈 (3 色)
長 11 寬 5 高 1 公分 $890

③ 野人現舖 | 好勇山豬牙鑰匙圈
長 17.5 寬 9 高 2 公分 $550

④ 野人現舖 | 頭目山豬獠牙鑰匙圈 (貝殼墜飾)
長 20.5 寬 9 高 2 公分 $550

⑤ 野人現舖 | 追月芋螺鑰匙圈
長 17.5 寬 9 高 1.5 公分 $550

⑥ 浪女俱樂部 | 皮雕海龜
長 7 寬 7 公分 $490

⑦ 浪女俱樂部 | 手工縫製皮革海星
長 7 寬 7 公分 $490

⑧ 野人現舖 | 野人小山羌角鑰匙圈 (色珠系列)
長 17.5 寬 9 高 1.5 公分 $450

⑨ 野人現舖 | 臼將鑰匙圈
長 15.5 寬 5 高 1 公分 $450

⑩ 野人現舖 | LITTLE LADY 少女心貝排吊飾 (銀)
長 6.5 寬 16.5 高 2.5 公分 $450

⑪ 浪女俱樂部 | 手工縫製皮革貓頭鷹 (大)
寬 5.5 高 7.5 公分 $400

⑫ 野人現舖 | 百合琉珠鑰匙圈
長 19.5 寬 4.5 公分 $350

⑬ 有質感合作社 | 魯凱小米吊飾
黃 / 土 / 褐 長 10 寬 5 高 5 公分 $350

⑭ 有質感合作社 | 魯凱紅藜吊飾
深紅 / 黃綠紅 / 綠褐土 / 紫黃紅 / 彩色
長 10 寬 5 高 5 公分 $350

⑮ 有質感合作社 | 魯凱假酸漿葉吊飾
綠 / 彩色 長 10 寬 5 高 5 公分 $350

⑯ 有質感合作社 | 魯凱花生吊飾
長 10 寬 5 高 5 公分 $350

⑰ 浪女俱樂部 | 手工縫製皮革貓頭鷹 (小)
寬 5 高 6 公分 $300











⑱ 走吧我們 INAKATA | 鑰匙圈 / 易怒體質、好了就好了、好好說話、不要問我、少在那邊、貓奴抵家 長 4.3 寬 4.3CM 不含五金 $300

⑲ 走吧我們 INAKATA | 鑰匙圈 / 日出、月光海、潮間帶的星星、第五道浪、山與海、離岸流
長 5.5 寬 7 高 0.2 公分 $300

⑳ 石山部落 | 祝福御守 長 11 寬 8.5 高公分 $250



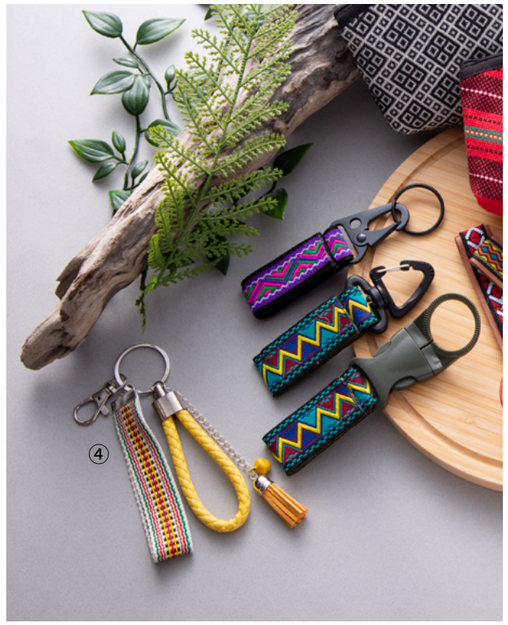





① 原文會 | 走路鳥 - 聯名三折傘
骨架規格：6 骨 長度 56 直徑 96 公分（單人使用）
$750

② 蜻蜓雅築 | 傳統單珠鎖圈
長 12.5 珠子 1.7 x 1.5 公分 $280

③ Indo 玩皮工作坊 | 皮革鑰匙圈
長 2 寬 10 公分 $250

④ 哈茉工作坊 | 原民風鑰匙圈
原民風圖騰布料 10-20mm 編織繩 : 約 12-15cm
龍蝦勾 :38mm$250

⑤ 蜻蜓雅築 | 創作色系目錄珠鎖圈
長 9.5 珠子 1.8 x 2 公分 $220

⑥ 珮寧創意手作坊 | 泰雅織紋鑰匙圈
共 12 款 寬 2.5 高 6 公分 (不含圈環)$100

⑦ Nay 奈工藝坊 | 台灣圖騰鑰匙圈
長 8 直徑 4.5 公分 $150

















① 莎之器文化工作坊 | 圖騰馬克杯
杯口 8、高 8.5、底 6 公分 $950

② 莎之器文化工作坊 | 牛奶杯
紅 (數量限定)、藍、綠
杯口 7、高 9.5、底 5 公分 $850

③ 阿笛丹 | 阿笛丹 x 風刮地聯名商品 - 山林野餐墊
長 150 寬 120 公分 (摺疊後尺寸長 25.5 寬 20 公)
$799

④ 莎之器文化工作坊 | 圖形馬克杯 1 菱形紋
杯口 8、高 8.5、底 6 公分 $650

⑤ 莎之器文化工作坊 | 圖形馬克杯 2 方形紋紋
杯口 8、高 8.5、底 6 公分 $650

⑥ 莎之器文化工作坊 | 圓形馬克杯
杯口 7.5、高 8.5、底 4 公分 $650

⑦ 莎之器文化工作坊 | 梯形馬克杯
杯口 7、高 8.5、底 3.5 公分 $650

⑧ 雙豬工作室 | 山林好朋友碰碰杯 143mL 6 入 $630



⑨ 莎之器文化工作坊 | 圓形小茶杯 : 藍色、綠色
杯口 5.5、高 5.5、底 4.5 公分 $600

⑩ 阿水工房 | api 雙胞胎 - 原木筷子
紫 / 紅 / 淡藍 / 正藍 長 24 公分 $660

⑪ 老周故事館 | 蘭嶼手繪風吸水杯墊 任選三入
直徑 11 高 0.6 公分 3 入 $599 / 單入 $259

⑫ 阿水工房 | 原木杯墊 $450

⑬ 巴撒克勒創意工坊 | 圖紋風餐具組
叉子：21.5 公分、湯匙：21 公分、筷子：20 公分 $400

⑭ 蜻蜓雅築 | 馬克杯 (隨機配色)
高 9.5 cm 直徑 8 公分 $390

⑮ 和木相處 | 太陽花印花馬克杯 $350

⑯ 石山部落 | 月桃杯墊 直徑 10 公分 $300

⑰ 舞賽檸檬 | 舞賽檸檬洗碗精 $300

⑱ 回家種田 | 國寶筷 500ml/ 瓶 $250

⑲ 蜻蜓雅築 | 方形杯墊 長 10.8 寬 10.8 公分 $160



















① INAKATA | 多用途水壺袋 (多款)
直徑 10 高 18 公分 $580

② 蜻蜓雅築 | 水壺袋 寬 14.5 高 33 公分 $450

③ 哈茉工作坊 | 水壺袋 直徑 8 高 10 公分 $390

④ 花生騷 | 飲料袋系列
直徑 8 長 18 公分，提把 10 公分 $380

⑤ INAKATA | 刺繡杯套（多款)
直徑 8 高 9 提把 19.5 公分 $350 / $380

⑥ Nay 奈工藝坊 | 台灣圖騰提袋
長 11 寬 11 高 21 公分 $350

⑦ 阿魯巴染部落手作室 | 環保杯套
長 7.5 寬 11.5 高 20.5 公分 $215

⑧ 花生騷 | 杯墊系列
直徑 11 公分 高 0.7 公分 $199

⑨ 黑色雋永 | 構樹皮拼布杯墊
長 10 寬 10 公分 $180











⑩ 蜻蜓雅築 | 吸水杯墊 直徑 11 公分 $160

⑪ Indo 玩皮工作坊 | 菱格紋杯墊（圓形）$150

⑫ Indo 玩皮工作坊 | 菱格紋杯墊（方形）$150

⑬ Nay 奈工藝坊 | 圖騰杯套
長 9 寬 13 公分 提把約 40 公分 $150









① 阿笛丹 | 阿笛丹 x 布拉瑞揚舞團 聯名商品 - 絲巾
長 53 寬 170 公分 $2080

② 喆洛國際 | 專利披風帽巾 長 50 寬 120 公分 $880

③ WADIYAN | 手拭巾 (共 9 款式) 寬 88 高 46 公分 $590

④ 原文會 | 一起漂亮運動毛巾 長 100 寬 22 公分 $350















① 和木相處 | 原民十字繡訂製木盒 $7200
② 雙豬工作室 | 玉米平地豬
長 190 寬 135 高 95 公釐 $5500
③ 雙豬工作室 | 地瓜山豬
長 190 寬 135 高 95 公釐 $4500
④ 和木相處 | 簡易木製香盒 / $1500
⑤ WADIYAN | 抱枕 (共 5 款式) 長 50 寬 50 公分
$1290
⑥ 多加巧藝工坊 | 豐采菱紋檯燈
圓筒燈罩：直徑 14 高 30 公分
桌燈總高度：40 公分 $1200
⑦ 浪女俱樂部 | 手工製作露營帳棚小夜燈 (大)
長 12 寬 12 公分 $890
⑧ 多加巧藝工坊 | 豐采菱紋靠枕
長 35 寬 35 公分 $830
⑨ Indo 玩皮工作坊 | 菱格紋皮盤（大）
長 16 寬 20 公分 $800
⑩ Indo 玩皮工作坊 | 菱格紋皮盤（小）
長 16 寬 18 公分 $700
⑪ 浪女俱樂部 | 手工製作露營帳棚小夜燈 (小)
長 9 寬 9 公分 $690
⑫ 浪女俱樂部 | 手工編織捕夢網 直徑 12 公分
$590
⑬ 浪女俱樂部 | 手工編織捕夢網 直徑 12 公分 $390
⑭ 浪女俱樂部 | 手工編織捕夢網 直徑 9 公分 $300
⑮ 雙豬工作室 | 山林好朋友萬用布 小餐墊
長 30 寬 30 公分 $150





① 魯奄旮音樂有限公司 | 竹製口簧琴–竹片 $1200

② 魯奄旮音樂有限公司 |
Yagu 壓克力口簧琴 (五色)$600

③ 魯奄旮音樂有限公司 | 謝皓成專輯－還能當多久原
住民 $550

④ 無虞工作室 | 我們現在的歌 X 我們小時候的歌 $450

⑤ 魯奄旮音樂有限公司 | 謝皓成專輯－獵首笛 $450

⑥ 卓亞麥 185 部落菜車 / 謝英雄 有故事的聲音 $400



⑦ 虞工作室 | 唱 VUVU 1.2.3.4 $400

⑧ 無虞工作室 | FOCUS 樂團迷你專輯
嘻哈搖滾原勢力 $350

⑨ 無虞工作室 | 追風少女 FALI 迷你專輯－玖貳玖 $350

⑩ 無虞工作室 | Azua 那個樂團”The One”專輯 $250









配件飾品

54 耳環 / 耳夾
56 手鍊 / 手環 / 戒指
58 項鍊 / 鎖骨鍊 / 長項鍊
63 胸針 / 徽章 / 別針
64 帽子 / 髮箍 / 髮圈 / 手套

LiMA SELECT

03





① 禮沐工作坊 | 織紋耳飾－圓形系列
大 長 6 寬 6 高 0.2 公分 $520
中上 長 5 寬 5 高 0.2 公分 $460
中 長 4 寬 4 高 0.2 公分 $420
中下 長 3 寬 3 高 0.2 公分 $360
小 長 2 寬 2 高 0.2 公分 $320

② 禮沐工作坊 | 織紋耳飾－類貝板形
大 長 6 寬 1.7 高 0.2 公分 $420
中 長 5 寬 1.5 高 0.2 公分 $360
小 長 4 寬 1.2 高 0.2 公分 $320

③ 禮沐工作坊 | 織紋耳飾－菱形系列
大 長 5 寬 3.3 高 0.2 公分 $420
中 長 4 寬 2.6 高 0.2 公分 $360
小 長 3 寬 2 高 0.2 公分 $320

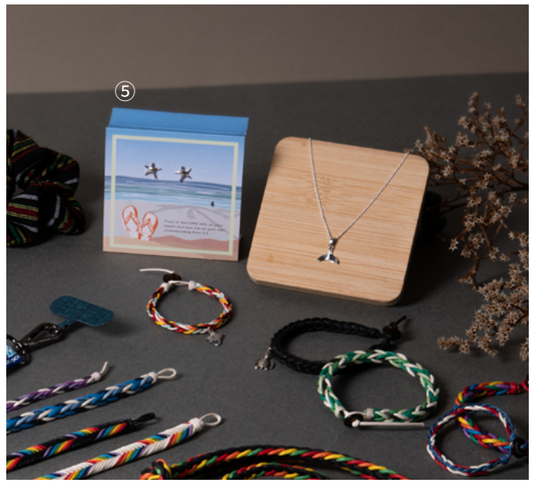

④ 哈茉工作坊 | 手工耳環 貝殼系列 $750

⑤ 浪女俱樂部 | 海洋風純銀耳環 長 0.5 寬 0.5 公分 $590

⑥ 哈茉工作坊 | 手工耳環 織帶系列 $350

⑦ 獨樹依織 | 樹皮布大圓耳環 長 4 寬 3 分公 $320

⑧ 獨樹依織 | 樹皮布小耳針 直徑 0.6 長 1.5 公分 $320

⑨ 獨樹依織 | 樹皮布大耳針 直徑 0.8cm 長 1.5 公分 $320

⑩ 啾瑪工作室 | 好心情雙色耳環 $299
7.8 公分 含耳勾 (因手工製作，尺寸會有些許偏差)

⑪ 象香日春文創工作室 | 月亮型耳環 (雙面) $275
長 8 寬 2 高 0.3CM(星辰黑 / 大理石白 / 耀眼紅 / 寶石藍 / 大地橘)











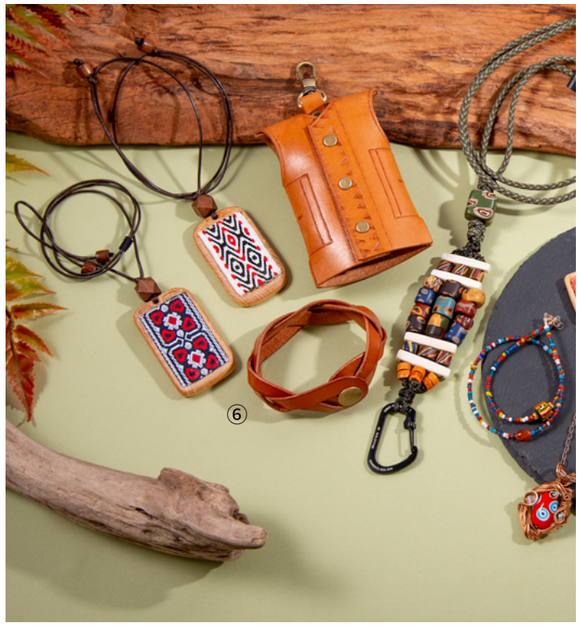



① 蜻蜓雅築 | 創作色系舞動生命 12 篇套裝組 (隨機配色)
項鍊：直徑 20 長 59 公分 珠子 1.5 x 1 公分
手鍊：直徑 7~10 公分 珠子 1.5 x 1 公分 $1850

② 蜻蜓雅築 | 創作色系舞動生命 12 篇 - 項鍊
直徑 20 長 59 公分 珠子 1.5 x 1 公分 $1080

③ 蜻蜓雅築 | 創作色系舞動生命 12 篇 - 手鍊
直徑 7~10 公分 珠子 1.5 x 1 公分 $850

④ 野人現舖 | 跟隨手鍊 手圍 15-18 公分 (四款) $690

⑤ 野人現舖 | 傳統三排手鍊 (管珠) 長 5 寬 18 高 1 公分 $450

⑥ 啾瑪工作室 | 辮子編皮革手環 $449
直徑 5.5/5/4.5 公分 (因手工製作，尺寸會有些許偏差)

⑦ 野人現舖 | 好盟手鍊 (四色) 長 9 寬 9 高 1 公分 $390

⑧ 野人現舖 | 小米手鍊 (四色) 長 9 寬 9 高 1 公分 $390

⑨ 野人現舖 | 珠兒手鍊 (八款) 長 9 寬 9 高 1 公分 $350

⑩ 蜻蜓雅築 | 雙線長珠 / 項鍊
直徑 12.5 長 40 公分 珠子 2.5 公分 $300

⑪ Indo 玩皮工作坊 | 菱格紋系列－單層手環
長 22 寬 2 公分 $300

⑫ 野人現舖 | 念念手圈 (五色) 長 9 寬 9 高 1 公分 $290

⑬ 蜻蜓雅築 | 雙線長珠 / 手鍊
直徑 6 長 18 公分 珠子 2.5 公分 $250



① 排灣紋繡故事館 | 傳統琉璃牛骨傘繩多功能頸鏈
單一尺寸 $6000

② 排灣紋繡故事館 | 純銀金工琉璃頸鏈
單一尺寸 $4500

③ 野人現舖 | 獵王真山豬牙項鍊 (限量)
長 24.5 寬 12.5 高 1.5 公分 $4480

④ 野人現舖 | 傳統三排頸鍊 (傳統橘)
長 27 寬 17.5 高 5 公分 $3500/ 件 (禮盒裝)

⑤ 野人現舖 | 霸氣山豬真牙項鍊
長 27 寬 17.5 高 5 公分 $2280 / 件

⑥ 排灣紋繡故事館 | 純銀金工琉璃雙圈手鏈
單一尺寸 $1800

⑦ 野人現舖 | 沒在怕真牙豬牙項鍊
長 27 寬 17.5 高 5 公分 $1680 / 件

⑧ 德拉布斯 | 原木織帶綿繩
長 28-33 公分 可調節 $980

⑨ 野人現舖 | 願望芋螺項鍊
長 24.5 寬 12.5 高 1.5 公分 $880

⑩ 德拉布斯 | 原木織帶皮繩
長 29-44 公分 可調節 $880

⑪ 德拉布斯 | 原木織帶珠鍊
長 27-32 公分、半徑 11-13 公分 $780

⑫ 野人現舖 | 魔力山羊角項鍊
長 22 寬 12.5 高 1 公分 $680

⑬ 野人現舖 | 逐鹿水鹿角項鍊
長 24.5 寬 12.5 高 1.5 公分 $680

⑭ 獨樹依織 | 樹皮布不銹鋼項鍊 主體直徑 2.5 公分
項鍊長度 : 不銹鋼，長度 25 公分 $420



⑮ 獨樹依織 | 樹皮布大木框項鍊 主體直徑 2 公分
項鍊長度 : 棉臘繩，長度可調至 18 ～ 36 公分 $420

⑯ 野人現舖 | 指引琉璃珠項鍊 (共 8 款)
長 22 寬 12.5 高 1 公分 $390

⑰ 獨樹依織 | 樹皮布木框項鍊
主體直徑 2 公分
項鍊長度 : 棉臘繩，長度可調至 18 ～ 36 公分 $390











① 野人現舖 | 如果系列 米黃玉三層編織手錬
包裝：長 9 寬 9 高 3 公分 $1200

② 浪女俱樂部 | 海洋風純銀手環編織項錬 45-55 公分 $890

③ 野人現舖 | 如果 綠松骨珠單層編織手錬
包裝：長 9 寬 9 高 3 公分 $800

④ 多加巧藝工坊 | 手縫菱紋相機背帶
長 120 寬 4 公分 $790

⑤ 浪女俱樂部 | 海洋風純銀手環編織手錬 15-18 公分 $690

⑥ 莎之器文化工作坊 | 陶片項錬（共 12 款)
陶片直徑 3~5 公分、繩子 28 公分 $550

⑦ 浪女俱樂部 | 手工打磨牛骨，索羅木項錬 長 45 公分 $490

⑧ 野人現舖 | Fleeting Time 流年項錬
長 15-32 寬 15 公分 (伸縮式)$480

⑨ 哈茉工作坊 | 證件錬 / 手機錬 (二用)
龍蝦扣 40mm, 全長 60mm
圖騰布 : 寬 20mm，全長 45cm
全長 :52cm $390

⑩ 浪女俱樂部 | 十四股衝浪手環編織 15-18 公分 $350

⑪ 哈茉工作坊 | 口罩錬 / 眼鏡錬 (二用)
馬口夾 : 15-20 公釐 (鐵、電鍍) 圖騰布 寬 16 公釐
長 52 公釐 $290
龍蝦勾 10 公釐 全長 60 公分 $200

⑫ 浪女俱樂部 | 手工編織衝浪腳環 19-28 公分 $280

⑬ 浪女俱樂部 | 手工編織衝浪手環 15-18 公分 (多樣花色)$220



① 野人現舖 | 荒野山豬真牙項鍊
長 15 寬 28 高 1 公分 (牙長約 5 公分) $980

② 野人現舖 | 飛迅狼牙造型 真山豬牙項鍊
項鍊長度（頭圍）尺寸 :62-66 公分
長 24.5 寬 12.5 高 1.5 公分 $890

③ 野人現舖 | 雲飛月牙項鍊
長 22 寬 12.5 高 1 公分 $680

④ 野人現舖 | 彩絲山豬獠牙項鍊
長 22 寬 12.5 高 1 公分 $680

⑤ 野人現舖 | 小獵人山羌角項鍊
長 22 寬 12.5 高 1 公分 $680

⑥ 野人現舖 | 星月芋螺項鍊
長 22 寬 12.5 高 1 公分 （可調式項鍊設計）$650

⑦ 走吧我們 INAKATA | 魔鬼氈 /
不顧現實之依然可愛 4 入組
長 4 寬 4 公分 / 長 5.2 寬 10.7 公分 $600

⑧ 野人現舖 | 山神雙用手鍊－多色
長 9 寬 9 高 1 公分 $490

⑨ INAKATA | 魔鬼氈五入
靈感 / 旅行 / 山海 長 4 寬 4 公分 $480

⑩ 野人現舖 | 蛇戀單手鍊
長 9 寬 14.5 高 1 公分 $450 / 件

⑪ 野人現舖 | 願望琉珠手鍊
長 9 寬 4.5 高 1 公分 (牙長約 5 公分) $450

⑫ INAKATA | 魔鬼氈三入組 / 山林動物 長 4 寬 4 公分 $280

⑬ 走吧我們 INAKATA | 魔鬼氈 /
獵場維護隊、精靈天團長、50CC 露營車
長 5.2 寬 10.7 公分 $250

⑭ 走吧我們 INAKATA | 別針
臺灣黑熊、穿山甲 - 沒事 , 我很好、臺灣獼猴 - 不看
不聽不說、飛鼠 - 當個飛行員、石虎 - 預備 ~ 起 !
長 35 公分 $250

⑮ INAKATA | 工作不簡單 / 魔鬼氈
夜行 / 歡慶 / 農作 / 有點不想走 / 食物在哪裡？ /
芋頭殺手 長 5.2 寬 10.7 公分 $230

⑯ 走吧我們 INAKATA | 貼布
臺灣黑熊、穿山甲 - 沒事 , 我很好、臺灣獼猴 - 不看
不聽不說、飛鼠 - 當個飛行員、石虎 - 預備 ~ 起 !
長 8.5 寬 4 公分 $200

⑰ 野人現舖 | 寶貝手鍊
長 9 寬 4.5 高 1 公分 $150







⑱ 走吧我們 INAKATA | 魔鬼氈 / 精靈天團
石頭、樹、房子、水 長 4 寬 4 公分 $150

⑲ 走吧我們 INAKATA | 魔鬼氈 /
迷路人、火鍋三溫暖、點菸說你好、森林、放電的
孩子、太陽、幸福小屋、移動超市
長 4 寬 4 公分 $150

⑳ 花生騷 | 動物系列 Q 版動物繡片別針
白鹿 / 黑熊 / 山豬 / 黑狗 / 貓頭鷹 / 飛鼠 / 大冠鷲 / 石
虎 / 狐狸 / 雲豹 / 飛魚 / 地牛 長 5 寬 4.5 公分 $120

㉑ 走吧我們 INAKATA | 魔鬼氈 (2 色隨機出) /
書、燈泡、帽子、鞋、山、魚
長 4 寬 4 公分 $120

㉒ 走吧我們 INAKATA | 魔鬼氈 / 方向、臺灣銀、臺灣
咖、臺灣金 長 4 寬 4 公分 $120
走吧我們 INAKATA | 魔鬼氈 /
Love the days you live 長 4 寬 4 公分 $120



① INAKATA | 部落生活系列 刺繡漁夫帽 適用頭圍 55-59 公分 $980

② INAKATA | 部落生活 刺繡水洗棒球帽 適用頭圍 55-59 公分 $980

③ INAKATA | 山林動物系列 刺繡漁夫帽 適用頭圍 55-59 公分 $880

④ INAKATA | 山林動物系列 刺繡水洗棒球帽 適用頭圍 55-59 公分 $880



⑤ Indo 玩皮工作坊 | 菱格紋髮夾長 2 寬 10 公分 $250



⑥ NAY 奈工藝坊 | 圖騰髮圈 / 大腸圈) 約直徑 10 公分 $90









① 石山部落 | 月桃寬帽 $1800
直徑 39 公分，高 15 公分

② 石山部落 | 月桃窄帽 $1500
直徑 29 公分，高 15 公分

③ INAKATA | 水洗軟簷登山帽
頭圍 60 公分，帽深 8 公分，帽簷長度 7 公分 $1480
頭圍 58 公分，帽深 8 公分，帽簷長度 7 公分 $1380

④ 石山部落 | 月桃小童帽 $1200
直徑 29 公分，高 15 公分

⑤ WADIYAN | 奔尼帽 (赤黃綠)$1190

⑥ WADIYAN | 奔尼帽 (sayhu))$1190

⑦ INAKATA | 短簷造型棒球帽 $1180

⑧ KIKU 手作 | 漁夫帽 帽圍 68 公分 $900

⑨ 茹思拉曼工坊 | 排灣族語平安之意
適合頭圍 55~57 $790

⑩ 茹思拉曼工坊 | 太陽之子刺繡水洗球帽 (多色)
適合頭圍 56~60 $790

⑪ WADIYAN | 棒球帽 (sayhu)$790

⑫ WADIYAN | 棒球帽 (赤黃綠)$790

⑬ 茹思拉曼工坊 | 排灣插圖平安復古盆帽 (多色)
適合頭圍 55~57$590

⑭ 茹思拉曼工坊 | 排灣插圖平安水洗復古球帽 (多色)
適合頭圍 56~60 $490

⑮ 花生騷 | 圖騰涼感頭巾 $399
長 50cm x 寬 25cm x 厚 0.1 cm（多款）
頭圍 55-60 公分，帽簷長度 5 公分

⑯ 原文會 | 行腳原鄉魔術頭巾 長 24 寬 50 公分 $299











LiMA
SELECT

袋包衣著

71 零錢包 / 皮夾
74 肩背包 / 斜背包
80 化妝包 / 收納包
81 購物袋 / 環保袋
82 襪子 / 上衣 / 下身 / 洋裝
84 傳統服飾

04













① Indo 玩皮工作坊 | 菱格紋零錢包
長 9 寬 12 公分 $900

② Indo 玩皮工作坊 | 菱格紋織別證
長 8 寬 12 公分 $780

③ 岳鴻工作坊 | 長財夾 長 21 高 10.5 公分 $690

④ 阿魯巴染部落手作室 | PASIWALI 聯名 山豬零錢包
長 14 寬 11 公分 $560

⑤ 浪女俱樂部 | 手縫相機皮革零錢包 / 手縫車頭皮革零錢包
長 10 寬 9 公分 $490

⑥ 多加巧藝工坊 | 豐采菱紋零錢包
長 10 寬 5 高 7 公分 $450

















① 花生騷 | 零錢包系列 直徑 9 公分 $380

② 哈茉工作坊 | 原民風零錢包
長 15 寬 10 公分 $300

③ 旮旦娃力絲工藝坊 | 山林祝福・小方包
長 20 寬 10 公分 $290

④ 阿魯巴染部落手作室 | 染麻零錢包
長 13 寬 9.8 公分 $290

⑤ 花線 | 平安福袋 高 13 長 7 公分 $290

⑥ 茹思拉曼工坊 | 排灣插圖平安零錢包
寬 11 高 8 公分 $280

⑦ 多加巧藝工坊 | 豐采菱紋方型零錢包
深灰色 / 黑色 / 紫羅蘭 / 酒紅 / 墨綠 / 玫紅色 / 孔雀藍 / 藏青色 長 14 寬 11 高 2 公分 $238

⑧ 阿笛丹 | MAMA 零錢包長 8 寬 8 公分 $230



① 走吧我們 INAKATA | 大背包 2.0 電繡 - 岩灰
長 46 寬 30 高 15 公分 $4520
(組裝示意圖，其他配件與刺繡魔鬼氈
需另外加購)

② 走吧我們 INAKATA | 大背包 2.0 電繡 - 古銅
長 46 寬 30 高 15 公分 $4520

③ 阿魯巴染部落手作室 | 柿聚落拼接側包
長 17 寬 20 高 1 公分 $2400

④ 走吧我們 INAKATA | 隨身包 2.0 電繡 /
雨下很大 / 芋頭殺手 / 食物在哪裡 / 有點不想
走 / 工作不簡單 - 岩灰或 古銅
長 23 寬 20 高 6 公分 $2380
(刺繡魔鬼氈，另外加購)

⑤ 走吧我們 INAKATA | 隨身包 / 素面款 2.0
長 23 寬 20 高 5 公分 $2080
(刺繡魔鬼氈，另外加購)

⑥ 走吧我們 INAKATA | 手機包 2.0 電繡 -
岩灰或古銅 長 20 寬 11 高 5 公分 $1980
(刺繡魔鬼氈，另外加購)

⑦ 阿魯巴染部落手作室 | 柿子王中性包
長 30 寬 21 公分 $1800

⑧ 走吧我們 INAKATA | 豆腐君 2.0 電繡 - 岩灰
長 22 寬 15 高 1 公分 $1780
(刺繡魔鬼氈，另外加購)

⑨ 走吧我們 INAKATA | 手機包 2.0 素面款
長 20 寬 11 高 5 公分 $1680
(刺繡魔鬼氈，另外加購)

⑩ 走吧我們 INAKATA | 豆腐君 2.0 素面款
長 22 寬 15 高 1 公分 $1480
(刺繡魔鬼氈，另外加購)

⑪ 阿魯巴染部落手作室 | 小柿子王
長 16.5 寬 21 公分 $980

⑫ Nay 奈工藝坊 | 台灣圖騰 _ 肩背包 $700
長 39 寬 37 高 8 公分 顏色：多款





① 伊屯好物 | 皮革編織系列 - 側背包
長 24 寬 17 高 4 公分 $2000

② 阿魯巴染部落手作室 | 都柿時尚包
長 20 寬 18.5 高 4 公分 背帶長 78 公分 $1290

③ 阿魯巴染部落手作室 | 蝴蝶包
長 20 寬 17 高 4 公分背帶總長 125cm 公分 $1150

④ INAKATA | Mini 隨身包 長 22 寬 18 高 2 公分
背繩最短 80 公分、最長 135 公分 $980

⑤ 花線 | 三色花布包 高 26.5 上長 36.6 底寬 10 公分
背帶 長 56.5 寬 3 公分 $950

⑥ 花線 | 卑南圖騰側背水桶包
高 25 橢圓底長 21 寬 19 公分
背帶：寬 2 公分，最短 71 最長 132 公分 $850

⑦ 岳鴻工作坊 | 口金手提包
長 20 寬 9 高 13 公分，提帶長 27 公分 $790

⑧ NAY 奈工藝坊 | 奈托特包
長 30 寬 9 高 21 公分 $750

⑨ 阿魯巴染部落手作室 | 夏日風情
長 22 寬 19 高 3.5 公分 $560

















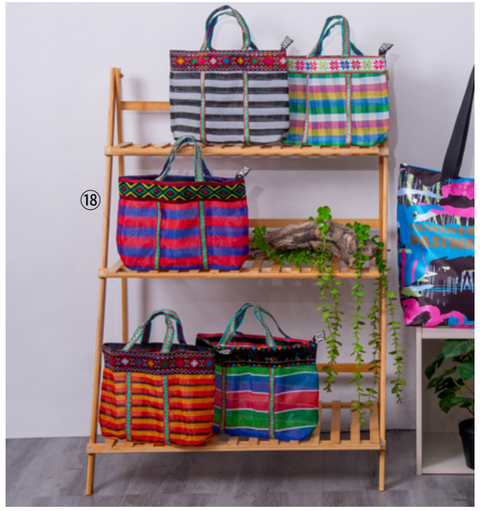



① 石山部落 | 月桃繩編後背包 $3000
長 25 寬 30 公分

② 石山部落 | 月桃格紋後背包 $2200
長 20 寬 30cm 公分

③ iNAKATA | 戶外掀蓋收納包 $2180
外觀尺寸：攤平 20*9*11cm，內網袋尺寸：10*7 公分，8*11 公分（袋內 1 處） 握把長度：最短 32 公分，最長 52 公分

④ iNAKAT | 戶外三折收納包 $1680
外觀尺寸：攤平長 30 寬 25 公分
空間：長 8 寬 22 公分
下方冂型拉鍊空間：長 9 寬 22 公分
魔鬼氈尺寸：38*38cm

⑤ 岳鴻工作坊 | 岳鴻原氣滿滿 - 美眉斜背包 $1500
長 32 寬 25 高 8 公分 提帶長 120 公分（可調整）









⑥ 石山部落 | 月桃側背包 長 16 寬 20 深 9 公分
背帶 55 公分 $1200

⑦ 岳鴻工作坊 | 岳鴻原氣滿滿 - 三層織片斜背包 $980
長 23 寬 18 高 5 公分 提帶長 120 公分（可調整）

⑧ KIKU 手作 | 肩背包（雙背帶）$850
包體長 24 寬 24 公分 / 手提雙背帶長 56 公分（一邊）

⑨ KIKU 手作 | 手提包（大）$800
包體長 23 寬 19 公分 手提雙背帶長 28 公分（一邊）

⑩ KIKU 手作 | 粽子包 $750
包體長 22 公分寬 17 公分
背帶長 31 公分（長）長 17 公分（短）公分

⑪ 岳鴻工作坊 | 岳鴻萬用袋 $690
長 18 寬 13 帶長約 36 公分

⑫ KIKU 手作 | 手提包（小） $600
包體長 19 公分 * 寬 17 公分 手提雙背帶長 33 公分

⑬ IKIKU 手作 | 保溫杯袋 $600
長 20 寬 11 公分 背帶長 24 公分

⑭ 旮旦娃力絲工藝坊 | 山林祝福・ 拖特小包
長 30 寬 21 $450

⑮ KIKU 手作 | 側背手機袋 $550
包體長 19 公分 * 寬 11 公分 肩背帶長 127 公分

⑯ 岳鴻工作坊 | 岳鴻原氣滿滿 - 雙層零錢包 $390
長 12 高 9.5 公分

⑰ KIKU 手作 | 粽子零錢包 $350
長包體長 9 寬 8 公分 手腕帶長 22 公分

⑱ NAY 奈工藝坊 | 復古圖騰包 $320
長 32 寬 22 底 7 公分 顏色：多款

⑲ NAY 奈工藝坊 | 台灣圖騰－零錢包 $250
長 13 寬 10 公分 加揹帶總長 75 公分
顏色：米白色、藍色、綠色、灰色











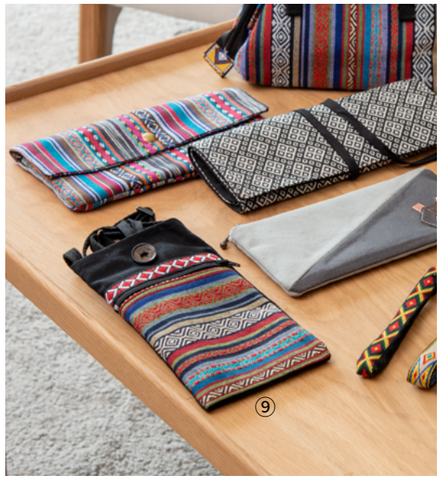



① Indo 玩皮工作坊 | 菱格紋手機袋
長 10 寬 18cm 公分 $1200

② Indo 玩皮工作坊 | 菱格紋化妝包 長 12 寬 17 公分 $1200

③ INAKATA | 隨開小方包（橘 / 藍) 長 11 寬 5 公分 $1080

④ INAKATA | 刺繡肩背帆布袋 長 38 寬 36 高 10 公分 $830

⑤ 多加巧藝工坊 | 豐采菱紋小說袋 高 33 寬 26 公分 $750

⑥ 阿魯巴染部落手作室 | 隨身手拿包
長 14 寬 12 高 2.5 公分 $600

⑦ 多加巧藝工坊 | 豐采菱紋鉛筆袋 / 化妝包 / 工具包
長 17 寬 6 高 6 公分 公分 $550

⑧ 花生騷 | 萬用包系列
上寬 22 下寬 17 高 14 厚 4.5 公分 $499

⑨ 岳鴻工作坊 | 手機包 : 長 11.5 高 20 公分
背帶 長 120 公分 $490

⑩ 哈茉工作坊 | 圖騰黃麻包
（大）長 46 寬 36.6 高 22 公分 $450
（中）高 31 寬 26 高 16 公分 $399
（小）高 23.5 寬 21 高 15 公分 $300

⑪ 阿魯巴染部落手作室 | 四方物小包
長 8 寬 10 公分 $360






②


③


⑦


①


⑥


⑤

① 利希亞 | 畫廊連衣裙 S/M 長度：膝蓋以上 $ 2900

② 優席夫 | 滿足中性款 T 恤 $1580

③ 花生騷 | 花生騷 森林動物系列
勇氣黑熊植絨中性 T（可可）
大冠鷲植絨中性款 (淺灰)
黑熊森林植絨中性 T(質感黑) S M L XL $980

④ 花生騷 | 動物布章中性 T 恤
貓頭鷹 / 黑熊 / 山豬 / 飛鼠 / 石虎 / 狐狸 S M L XL $880

⑤ 原文會 |Sa'icelen 美的山。海 T-shirt
黑 / 灰 S、M、L、XL$790

⑥ 原文會 |Shining Me 運動休閒襪（25-27cm, ± 5%）
黑 (百步蛇)/ 白 (貓頭鷹)/ 灰 (飛鼠) $220

⑦ 花生騷 | 中長襪
貓頭鷹之眼頭鷹之眼 / 圖騰系列之五原素 / 圖騰系列之
熊豹 / 圖騰系列之造船 / 鯨魚迷彩 / 西西利之眼 /LOGO
圖騰 / 海洋系列之海人 22~25 公分 $199





① 泰雅族服 (簡易版全套)
男生、女生 $1800 尺寸訂製 S.M.L.XL
男孩、女孩 $1580 尺寸訂製 S.M.L.XL

② 哈茉工作坊 | 原民風背心 $ 950

③ 花生騷 | 口袋森林經典中性款 T 恤
太魯閣灰 / 阿美酒紅 / 排灣老七佳 /
布農暗灰 S M L XL $880







品味美食

89 果醬 / 果乾 / 漬物
91 茶 / 咖啡
94 蜂蜜 / 飲品 / 酒
98 米 / 麵 / 油 / 調味料
100 五穀雜糧
102 餅乾 / 零食 / 冰品
106 生鮮美味

05







① 社團法人屏東縣原住民特色農業推動 | 部落廚房 椴木香菇 100g/2 包 $1100
② 原選製菓 | 手工果乾茶包 / 馬告果乾茶包 10 入 + 造型冷水壺 1 入 $705
③ 巴魯那商行 | 龍眼乾 300 公克 /3 包 $670
④ 峰忠傳奇 | 香菇 100 公克 / 盒 $320
⑤ 夜陽米商行 | 乾燥金針花 80 公克 $250
⑥ 峰忠傳奇 | 洛神乾花 80 公克 / 盒 $200
⑦ 峰忠傳奇 | 洛神蜜餞 150 公克 / 包 $120
⑧ 舞賽檸檬 | 舞賽檸檬果乾 40 公克 $120



















① 佳陽合作農場 | 特級清香烏龍 150 公克 $1200
② 舞茶 ・ 山林茶園 | 蜜香烏龍茶 150 公克 $950
③ 佳陽合作農場 | 清香烏龍 150 公克 $800
④ 薩谷德茗茶 | 合歡山高山茶 75 公克 / 罐 $550
⑤ 薩谷德茗茶 | SAGUD 高山公主紅茶包 12 入 / 盒 $450
⑥ 薩谷德茗茶 | SAGUD 高山茶包 12 入 / 盒 $450
⑦ 古邁茶園 | 馬告烏龍茶 2.5 公克 5 入 $380
⑧ 古邁茶園 | 馬告紅茶 2.5 公克 5 入 $380
⑨ 古邁茶園 | 三角立體茶包 清風烏龍 / 清風紅茶
2.5 公克 20 入 $380
⑩ 薩谷德茗茶 | 薩谷德高山茶 75 公克 / 罐 $350
⑪ 古邁茶園 | 原葉立體茶包
茉莉烏龍茶 / 茉莉紅茶 / 蜜香烏龍 5 入 2.5 公克 5 入 $350
⑫ 峰忠傳奇 | 洛神香草茶
單包 3 公克 16 入裝 / 盒 $320
單包 3 公克 5 入裝 / 盒 $120



















① 海岸咖啡 | 水洗濾掛咖啡盒裝 10 包入
每包 10 ± 5% $580

② 初來部落 | 紅藜茶盒 一包 3 公克 /10 入 / 盒 $280

③ 覺茶 | 台東桑葉茶 12 入茶包
2.5g 桑葉茶立體茶包 12 個 $250

④ 覺茶 | 台東桑葉茶獨立包裝茶包單盒
2.5g 桑葉茶立體茶包獨立包裝 10 入盒 $240

⑤ 花蒔間 | 山苦瓜茶 每包 3g，共 7 包 $275

⑥ 花蒔間 | 紅烏龍茶 每包 3g，共 7 包 $275

⑦ 花蒔間 | 金菊花茶 每包 3g，共 7 包 $275

⑧ 花蒔間 | 洛神花茶 每包 3g，共 7 包 $275

⑨ 巴魯那商行 | 巴魯那紅藜茶
4 公克 / 小包、10 小包 / 盒 $200

⑩ 林山農選 | 梨山・首採玉叢烏龍 (散茶)100g / 罐 $850

⑪ 林山農選 | 梨山・共好果香紅茶 (散茶)100g / 罐 $850

⑫ 林山農選 | 梨山・霜見青心烏龍 (散茶)100g / 罐 $850

⑬ 林山農選 | 一日茶席 (玉叢烏龍)
5g/ 包 8 包 / 盒 $850

⑭ 林山農選 | 一日茶席 (霜見青心烏龍)
5g/ 包，8 包 / 盒 $850

⑮ 林山農選 | 梨山・共好果香紅茶 (茶包)100g / 罐 $750

⑯ 紅藜之家 | 蝶舞茂林禮盒 $730
紅藜黑豆茶 5 包 / 盒 + 紅藜牛蒡茶 5 包 / 盒 + 山茶愛玉酥餅 11 入 / 盒 + 紅藜鹹蛋千層棒 11 入 / 盒 + 無籽紅肉李 70g/ 盒 + 無籽話梅 40g/ 盒

⑰ 冉冉時光商號 | 小米甘酒粉包 100g / 10 包 $450

⑱ 冉冉時光商號 | 小米薑汁甘酒粉包 100g / 10 包 $450

⑲ 桭楓好物 | 山海之心
擁抱的感覺 (桭楓草本茶) 一盒 5 入約 20g
紅淡蜜 60g/ 罐 (七堵在地土蜂蜜) $450

⑳ 桭楓好物 | 擁抱的感覺 3-5g/ 包， 5 包 / 盒 $300

㉑ 桭楓好物 | 冥想茶 3-5g/ 包， 5 包 / 盒 $300











① 有限責任南投縣仁愛鄉原住民果樹生產合作社 |
三酸酵素 500ml/6 瓶 $6000
三酸酵素 500ml/1 瓶 $1170

② 有限責任南投縣仁愛鄉原住民果樹生產合作社 |
檸檬醋 500ml/6 瓶 $4800
檸檬醋 500ml/1 瓶 $770

③ 出力釀 | 出力釀糯米酒 700ml/ 瓶 $950

④ 出力釀 | 出力釀糯米酒 500ml/ 瓶 $580

⑤ 小農文創有限公司 | 梅酒喝 / 梅の酒 (大瓶)600ml $480

⑥ 峰忠傳奇 | 雨沐小米酒 400ml/ 瓶 $460

⑦ 出力釀 | 出力釀糯米酒 300ml/ 瓶 $380

⑧ 永沁 | 小米釀 600ml $350

⑨ 永沁 | 黑米釀 600ml $350

⑩ 永沁 | 高粱釀 600ml $350

⑪ 永沁 | 糯米釀 600ml $350

⑫ 出力釀 | 出力釀糯米酒 100ml/ 瓶 $250

⑬ 峰忠傳奇 | 洛神果漿 400ml/ 瓶 $250











⑭ 小農文創有限公司 | 梅酒喝 / 梅の酒 (小瓶)180ml $200

⑮ 蔚藍雅美文化事業有限公司 |
蔚藍雅美 - 黑翅傳聞 330ml/ 瓶 $190
12 瓶 1 箱 $2280

⑯ 蔚藍雅美文化事業有限公司 |
蔚藍雅美 - 烏黑浪濤 330ml/ 瓶 $190
12 瓶 1 箱 $2280

⑰ 小農文創有限公司 | 桃酒喝 / 五月桃の啤酒 330ml $180

⑱ 小農文創有限公司 | 桃酒喝 / 桃の烏龍啤酒 330ml $180

⑲ 那山那谷 | 那山那谷小米微氣泡酒 330ml $180

⑳ 那山那谷 | 那山那谷馬告精釀啤酒 330ml $150









① 舞賽檸檬 | 舞賽檸檬汁 450ml
單入 $80 / 6 入 $470 / 12 入 $920

② 高雄市恩典農特產品生產合作社 | 木鱉果蕃茄飲
10 包 / 盒 $450

③ 拉拉克斯莊園 | 林下良品 - 森林蜜
(中)420 公克± 10 公克 $450
(小)130 公克± 10 公克 $150

④ 舞賽檸檬 | 舞賽陳皮檸檬膏 (冰糖燉檸檬)
280 公克 $280

⑤ 原選製菓 | 蜜釀馬告 100mL / 罐 $150

⑥ 阿肯小農蜜 | 戰龍眼蜜
1800g $1500 / 700g $800 /130g $150

⑦ 阿肯小農蜜 | 貴妃蜜荔枝
1800g $1350 / 700g $750 /130g $130

⑧ 阿肯小農蜜 | 八里灣森林蜜
1800g $1200 / 700g $700 /130g $130

⑨ 阿肯小農蜜 | 保庇柚子蜜
1800g $1200 / 700g $700 /130g $130

⑩ 豆菽叔。不濾渣全豆豆漿 | 原味不濾渣豆漿 960ml $95

⑪ 豆菽叔。不濾渣全豆豆漿 | 百香果優格搖搖飲 240ml $95

⑫ 豆菽叔。不濾渣全豆豆漿 | 藍莓優格搖搖飲 240ml $95

⑬ 豆菽叔。不濾渣全豆豆漿 | 原味優格搖搖飲 240ml $75

⑭ 豆菽叔。不濾渣全豆豆漿 | 原味不濾渣豆漿 480ml $55

⑮ 豆菽叔。不濾渣全豆豆漿 | 原味不濾渣豆漿 350ml $45











① 高雄市恩典農特產品生產合作社 | 星心相印禮盒 $2580

② 高雄市恩典農特產品生產合作社 | 兩情相映禮盒 (大) $1680

③ 高雄市恩典農特產品生產合作社 | 那瑪夏印加果油 250ml $1280

④ 社團法人屏東縣原住民特色農業推動 | 部落廚房 野生山胡椒 (馬告) 40g/4 罐 / 組 $1000

⑤ 臺東縣縱谷原住民社區合作 | 中央大山苦茶油 250mL $880 / 200mL $660

⑥ 高雄市恩典農特產品生產合作社 | 印加果油膠囊 60 粒 / 盒 $750

⑦ 紅藜之家 | 福祿壽禮盒 $730
好客三寶醬 190g/ 馬告香辣醬 170g/ 刺蔥香菇醬 190g/ 小米味增 190g/ 芝麻梅花蜜 200g/ 高山梅花蜜 200g/ 香檸梅花蜜 200g 任選 3 罐

⑧ Nanusa 莊園 | 五葉松蜜辣醬 2 入禮盒裝 2 罐 / 禮盒 $700

⑨ 林山農選 | 白桃烏龍果醬禮盒 $600
梨山白桃烏龍果醬 100g / 罐
梨山原味水蜜桃果醬 100g / 罐

⑩ 高雄市恩典農特產品生產合作社 | 那瑪夏印加果黑豆醬油 250ml $480

⑪ 巴魯那馬告堅果醬禮盒組 | 馬告堅果醬 110g/1 罐 + 紅藜堅果醬 110g/1 罐 $450

⑫ 高雄市恩典農特產品生產合作社 | 兩小無猜禮盒 (小) $ 400















⑬ Nanusa 莊園 | 五葉松蜜辣醬禮盒裝 1 罐 / 禮盒 $350

⑭ 伊娜飛魚餐廳 | 刺蔥飛魚卵醬 1 罐 /260g $340

⑮ 伊娜飛魚餐廳 | 煙燻飛魚辣醬 1 罐 /260g $340

⑯ 伊娜飛魚餐廳 | XO 干貝飛魚醬 1 罐 /260g $340

⑰ 翠蓮原味生活 | 山雞椒辣椒醬 250 公克 $320

⑱ 高雄市恩典農特產品生產合作社 | 那瑪夏印加果油 50ml$280

⑲ Nanusa 莊園 | 五葉松蜜辣醬 1 罐 $280

⑳ 龍 a 小吃部 | 部落鹽選 Kyana'kk 野生紅刺蔥玫瑰鹽 20 公克 $260

㉑ 翠蓮原味生活 | 馬告顆粒罐 $250

㉒ 翠蓮原味生活 | 馬告細粉 20 公克 $220

㉓ 翠蓮原味生活 | 馬告海鹽 30 公克 $220

㉔ 翠蓮原味生活 | 刺蔥粉 25 公克 $220

㉕ 冉冉時光商號 | 手工番茄辣椒醬 220g/ 瓶 $220

㉖ 高高雄市恩典農特產品生產合作社 | 那瑪夏印加果黑豆醬油 50ml $100



















① 泰源幽谷獮米 | 壽司Q米 1380 公克 $620
② 泰源幽谷獮米 | 黃金糙米 1380 公克 $620
③ 泰源幽谷獮米 | 五鑽能量米 600 公克 $609
④ 泰源幽谷獮米 | 紅米 600 公克 $609
⑤ 泰源幽谷獮米 | 黑米 600 公克 $609
⑥ 回家種田 | 國寶薑黃粉米 100 公克 / 罐 $399
⑦ 初來部落農物坊 | 紅藜 300 公克 $280
⑧ 初來部落農物坊 | 小米 300 公克 $250
⑨ 浮定咖啡社 | 金剛芳香米 - 白米 1kg $250
⑩ 浮定咖啡社 | 金剛芳香米 - 胚芽米 1kg $250
⑪ 德朱利斯國際食品有限公司 | 台東紅藜 250g/1 包 $250
⑫ 回家種田 | 洄瀾山水米 1kg/ 包 $250
⑬ 回家種田 | 紅藜 1000 公克 / 包 $200
⑭ 回家種田 | 白米 1kg/ 包 $200
⑮ 回家種田 | 糙米 1kg/ 包 $200
⑯ 回家種田 | 黑糙米 1kg/ 包 $200
⑰ 回家種田 | 平安米 1kg/ 包 $200
⑱ 回家種田 | 台灣國寶米 1kg/ 包 $200
⑲ 夜陽米商行 | 紅豆紫米 600 公克 $180
⑳ 伊屯好物 | 山蘇麵 500 公克 $150
㉑ 初來部落農物坊 | 初來部落 - 米 600 公克 $120
㉒ 初來部落農物坊 | 初來部落 - 糙米 $120









① 唯渡烘培坊 | 月亮捲 | 原味 - 大 | 團購優惠 | 六入 $1970

② 唯渡烘培坊 | 月亮捲 | 芝麻 - 大 | 團購優惠 | 六入 $1970

③ 唯渡烘培坊 | 唯渡月亮捲 分享瓶一組八入
原味 / 芝麻 (口味可搭配) $1646

④ 上上農漁品有限公司 | 翼豆飛魚餅 (芥茉椒鹽 *4+ 海苔口味 *4) 8 包 $1200

⑤ 上上農漁品有限公司 | 翼豆飛魚餅 8 包 (海苔) $1200

⑥ 上上農漁品有限公司 | 翼豆飛魚餅 (8 入) 芥茉椒鹽 $1200

⑦ 紅藜之家 | 紅藜芝麻千層棒 12 公克× 12 支 /10 包 $1099

⑧ 紅藜之家 | 紅藜海苔千層棒 12 公克× 12 支 /10 包 $1099

⑨ 紅藜之家 | 紅藜鹹蛋千層棒 12 公克× 12 支 /10 包 $1099

⑩ 紅藜之家 | 紅藜薑黃千層棒 12 公克× 12 支 /10 包 $1099

⑪ 紅藜之家 | 紅藜芝麻千層棒 12 公克× 12 支 /5 包 $599

⑫ 紅藜之家 | 紅藜海苔千層棒 12 公克× 12 支 /5 包 $599

⑬ 紅藜之家 | 紅藜鹹蛋千層棒 12 公克× 12 支 /5 包 $599

⑭ 紅藜之家 | 紅藜薑黃千層棒 12 公克× 12 支 /5 包 $599

⑮ 達給路農莊 | 3 罐 - 糙米餅 150 克 / 罐 $500

⑯ 豆菽叔。不濾渣全豆豆漿 | 司康 (英式鬆餅)
伯爵 / 藍莓 / 巧克力 / 蔓越莓 / 芝麻核桃 / 芒果 / 葡萄
12 入組 $400 / 1 入 $40



⑰ 德朱利斯 | 紅藜富貴禮盒
紅藜穀物棒 *1 盒 (168 公克) 盒 + 紅藜小米起司棒 *1 盒 (63 公克)+ 紅藜旺來糕 *1 盒 (208 公克) 禮盒尺寸：34cm*22cm*9cm (附提把) $950

⑱ 德朱利斯 | 紅藜養生禮盒
紅藜穀物棒 *1 盒 (14 克 *12 支)
+ 紅藜黑芝麻糕 *1 盒 (252g)/ 紅藜洛神酥 *1 盒 (30g*6 入)/ 紅藜小米起司棒 *1 盒 (63g) 任選 1 組 $650

⑲ 德朱利斯 | 紅藜核桃糕 252 克 / 包 $350

⑳ 德朱利斯 | 紅藜旺來糕 208 克 / 包 $350

㉑ 德朱利斯 | 紅藜洛神酥 2180 公克 (30 克 *6 入) $350











① 德朱利斯 | 紅藜黑芝麻糕 252 克 / 包 $350
② 達給路農莊 | 糙米餅 150 克 / 罐 $250
③ 原風禮坊 | 紅藜蔓越莓餅乾 $200
④ 原風禮坊 | 馬告奶油餅乾 $200
⑤ 原風禮坊 | 咖啡南瓜子貓舌餅 200g/ 盒 $200
⑥ 原風禮坊 | 抹茶杏仁角酥餅 200g/ 盒 $200
⑦ 德朱利斯國際食品有限公司 | 紅藜小米起司棒 63g(21g*3 入) $200
⑧ 德朱利斯國際食品有限公司 | 紅藜穀物棒 168g(14g*12 支)$200
⑨ 翠蓮原味生活 | 馬告肉乾 100 公克 豬肉 $195/ 牛肉 $220
⑩ 翠蓮原味生活 | 刺蔥肉乾 100 公克 豬肉 $195/ 牛肉 $220







⑪ 翠蓮原味生活 | 刺蔥米菓 90 公克 / 袋 $150
⑫ 高雄市恩典農特產品生產合作社 | 無籽巨大葡萄乾 300g/ 袋 $150
⑬ 高雄市恩典農特產品生產合作社 | 那瑪夏法式檸檬薑軟糖 70g/ 袋 $150
⑭ 伊娜飛魚餐廳 | 刺蔥飛魚薯條
1 包 /80g，原味 / 辣味 $140
1 包 /80g，原味 / 辣味，共計 3 包 $410
⑮ 高雄市恩典農特產品生產合作社 | 那瑪夏法式檸檬薑軟糖 42g/ 袋 $100
⑯ 高雄市恩典農特產品生產合作社 | 那瑪夏深山茶愛玉酥餅 8 入 / 袋 $100
⑰ 冰菓 | 臭味相投 (榴槤牛奶冰棒)90g $90
⑱ 冰菓 | 藍莓優格冰棒 (莓莓葛葛好) $80
⑲ 冰菓 | 葡萄冰棒 (老婆喂我) 90g $80
⑳ 冰菓 | 波霸奶茶 (蘋果牛奶冰棒) 90g $70
㉑ 冰菓 | 芒果冰棒 (芒芒人海) 90g $70
㉒ 冰菓 | 西瓜冰棒 (吸規偎大邊) 90g $60
㉓ 冰菓 | 哈密瓜冰棒 (哈哈哈哈瓜) 90g $60
㉔ 冰菓 | 百香果冰棒 90g $60
㉕ 冰菓 | 檸檬冰棒 (檸檬薑薑好) 90g $60







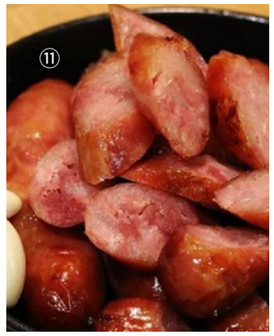



① 莎韻部落廚房 | 小米馬告臘肉 400g / 條 $400
② 莎韻部落廚房 | 刺蔥南瓜刈包 1 袋 6 入 / 480g $300
③ 莎韻部落廚房 | 酸醬得麼麵 (料理包) 200g / 包 $300
④ 莎韻部落廚房 | 馬告臘肉 PIZZA 6 吋 337g / 1 入 $280
⑤ 莎韻部落廚房 | 酸醬得麼麵 PIZZA 6 吋 345g / 1 入 $280
⑥ 吉利哥有限公司 | 蔬菜香腸 288g/ 包 $250
⑦ 吉利哥有限公司 | 小米香腸 288g/ 包 $250
⑧ 吉利哥有限公司 | 高粱香腸 288g/ 包 $250
⑨ 吉利哥有限公司 | 飛魚卵香腸 288g/ 包 $250
⑩ 吉利哥有限公司 | 樹豆香腸 288g/ 包 $250
⑪ 吉利哥有限公司 | 蒜味香腸 288g/ 包 $250
⑫ 吉利哥有限公司 | 原味香腸 288g/ 包 $250
⑬ 吉利哥有限公司 | 馬告香腸 288g/ 包 $250
⑭ 浮定咖啡社 | 馬告飛魚卵香腸 $250
⑮ 莎韻部落廚房 | 在地蔬食 PIZZA 6 吋 323g / 1 入 $240
⑯ 排灣芙福美食手作坊 | 小米蝸牛 (季節性)
小米 , 糯米 , 蝸牛 , 九層塔 , 月桃葉 $150
⑰ 排灣芙福美食手作坊 | 阿拜
糯米 , 豬肉 , 花生顆粒 , 碎香菇 , 月桃葉 $150
⑱ 排灣芙福美食手作坊 | 阿里鳳凰（素可食）
紫米 , 長糯米 , 林投葉 $150





⑲ 排灣芙福美食手作坊 | 刺蔥山豬肉
糯米 , 刺蔥 , 山豬肉 , 月桃葉 $150
⑳ 排灣芙福美食手作坊 | 竹筒飯
小米 , 糯米 , 鹹豬肉 $130
㉑ 排灣芙福美食手作坊 | 小米豬肉
小米 , 糯米 , 豬肉 , 花生顆粒 , 甲酸漿葉 , 五節芒 $120
㉒ 排灣芙福美食手作坊 | 芋頭豬肉
乾芋頭粉 , 豬肉 , 甲酸漿葉 , 五節芒 $120
㉓ 排灣芙福美食手作坊 | 磨古力 (馬告豬肉)
糯米 , 烤豬肉 , 馬告 , 甲酸漿葉 , 五節芒 $120
㉔ 排灣芙福美食手作坊 | 泰雅媽咪 (小米雞肉)
小米 , 糯米 , 雞肉 , 碎香菇 , 甲酸漿葉 , 月桃葉 $120
㉕ 排灣芙福美食手作坊 | 樹豆雞肉
糯米 , 樹豆 , 雞肉 , 碎香菇 , 甲酸漿葉 , 月桃葉 $120
㉖ 排灣芙福美食手作坊 | 香蕉飯 (甜) （素可食）
糯米 , 香蕉 , 香蕉葉 $110
㉗ 排灣芙福美食手作坊 | 南瓜黑糖花生 (甜)(素可食)
南瓜 , 糯米粉 , 花生顆粒 , 黑糖粉 , 月桃葉 $110







香氛保養

111 洗髮 / 護髮 / 頭皮護理 / 沐浴露
111 臉部保養 / 清潔
111 香水 / 香膏 / 香氛
113 肥皂 / 護手霜

06



來部落裡 最自然 最舒服的氣味

跟每天的緊張說掰掰，拋開每天的壓力，徹底的香氛放鬆
在家做一場居家 SPA，透過最天然的商品，從清潔到保養，從臉部到身體
完整的身心靈放鬆，讓身體與靈魂起被洗滌吧。









① 瑪吉沐舒有限公司 | 瑪吉沐舒 spa 居家精油禮盒
30ml / $2380

② 朵烈美學 | LOKAH 精緻彩妝禮盒
長 19 寬 17 高 3 公分 25mlx3 $1150

③ 朵烈美學 | LOKAH 精緻面膜禮盒
直徑 2.3、高 9.5 公分 2.3ml x3 $1150

④ 屋法露工房 | 海埔姜保濕露 200ml $780

⑤ 屋法露工房 | 海埔姜凍膜 100ml $680

⑥ 原草文明 | 卡莉婷 抗油頭洗髮精 350ML $660

⑦ 原草文明 | 米薩夫拉 抗初老專用洗髮精 350ML $660

⑧ 原草文明 | 妮卡兒 調理養護洗髮精 350ML $650

⑨ 原草文明 | 該映 兒童養護洗髮精 350ML $640

⑩ 瑪吉沐舒有限公司 | musu 沐舒手工皂禮盒組
2 入 $490

⑪ 朵烈美學 | DOLEH Lakah 一抹超持妝遮瑕蜜
直徑 2.3、高 9.5 公分 25ml $399

⑫ 朵烈美學 | DOLEH Lokah 泰雅女孩護唇蜜
直徑 2.3、高 9.5 公分 25ml $399

⑬ 朵烈美學 | DOLEH Lokah 高光打亮蜜（香檳金）
直徑 2.3、高 9.5 公分 25ml $399

⑭ 原草文明 | 米薩夫拉 烏金護色調理髮乳 100ML $350

⑮ 原草文明 | 妮卡兒 芍藥養護調理護髮乳 100ML $350

⑯ 朵烈美學 | DOLEH Lokah 龍血凍齡緊致蠶翼面膜
長 10 寬 15 高 2.3ml 單片 $180 / 3 入 $450

⑰ 朵烈美學 | DOLEH Lokah 激光亮白磁石面膜
長 10 寬 15 高 2.3ml 單片 $150/ 3 入 $405

⑱ 朵烈美學 | DOLEH Lokah 玻尿酸補水修護隱形面膜
長 10 寬 15 高 2.3ml 單片 $120 / 3 入 $300

⑲ 屋法露工房 | 海埔姜洗髮露 250ml $280

⑳ 屋法露工房 | 海埔姜沐浴露 250ml $280

㉑ 瑪吉沐舒有限公司 | 寶石皂 3g/ 入 $180











① SAVUN 釀制皂 | 頭皮山菜皂 (大杯) 250 ± 10g，山菜紅藜 / 山菜洛神 / 山菜黑米 / 山菜洛神珍珠 / 山菜薑黃 / 季節山菜 / 山菜南瓜 / 山菜小米 / 山菜樹豆 / 山菜 / 山菜檸檬 / 山菜珍珠 $1380

② SAVUN 釀制皂 | 頭皮山菜皂 (小杯) 150 ± 10%g
山菜小米 / 山菜黑米 / 山菜紅藜 / 季節山菜 / 山菜薑黃 / 山菜蝶豆花 / 山菜南瓜 / 山菜咖啡 $880

③ 瑪希爾有限公司 | 愛與光愛玉水嫩淨白面膜
25ml 5 入 / 盒 $580

④ 品成香 | 奇蹟森林 香氛線香 54 支 / 盒
肉桂 / 玫瑰 / 星木蘭 / 檀香 $550

⑤ 有山手製造 | 環保炭 - 山裡的動物園 $500
飛鼠 / 水鹿 / 山羊 / 百步蛇 / 老鷹 / 雲豹
長、寬正負 9 公分

⑥ 品成香 | 奇蹟森林 / 香氛小圓香肉桂
(燃燒時間：3.5-4 小時) 20 片 / 盒 $470

⑦ 品成香 | 奇蹟森林 / 香氛小圓香星木蘭
(燃燒時間：3.5-4 小時) 20 片 / 盒 $470

⑧ 品成香 | 奇蹟森林 / 香氛小圓香英國橡樹與紅醋栗
(燃燒時間：3.5-4 小時) 20 片 / 盒 $470

⑨ 品成香 | 奇蹟森林 / 香氛小圓香玫瑰麝香
(燃燒時間：3.5-4 小時) 20 片 / 盒 $470

⑩ 品成香 | 奇蹟森林 / 香氛小圓香藍風鈴
(燃燒時間：3.5-4 小時) 20 片 / 盒 $470

⑪ 品成香 | 品成香原創
花梨木小圓香香座 直徑 9.5 公分 $450

⑫ SAVUN 釀制皂 | 山菜皂旅行組
旅行盒 1 入 + 山菜頭皮皂 1 入 + 洗顏皂 1 入 $450

⑬ 瑪希爾有限公司 | 愛與光愛玉水嫩緊緻凍膜
50ml/ 盒 $380

⑭ 品成香 | 室外 / 天然艾草驅蚊蚊香
(燃燒時間：3.5-4 小時) 20 片 / 盒 $380

⑮ 品成香 | 室內 / 天然艾草驅蚊小圓香
(燃燒時間：3.5-4 小時) 20 片 / 盒 $380

⑯ SAVUN 釀制皂 | 山菜沐浴皂 130 ± 10g
季節山菜 / 山菜山苦瓜 / 山菜薑黃 / 山菜酒釀 / 山菜桂花 / 山菜藍礦 / 山菜洛神 / 山菜咖啡 / 山菜荳蔻 (月桃)/ 山菜黑米 $380

⑰ SAVUN 釀制皂 | SAVUN 雙色洗顏皂 60g+-10g
紅藜酒釀 / 小米酒釀 $350

⑱ 品成香 | 品成香經典限量手工香插 $330

⑲ SAVUN 釀制皂 | SAVUN 單色洗顏皂 60g+-10g
紅藜 / 酒釀 / 黑米 / 樹豆 / 小米 $250

⑳ 伊屯好物 | 過山香精油 - 手工皂 $200

㉑ SAVUN 釀制皂 | SAVUN 山菜皂 -- 一皂到底系列 $129
白色 -- 酒釀 - 乾性 & 敏感膚質
綠色 -- 山菜 - 油性膚質
藍色 -- 蝶豆花 - 中性膚質

㉒ SAVUN 釀制皂 | 萬用山菜家事皂 80 ± 10g
咖啡 / 檸檬 $99







LIMA SELECT

07

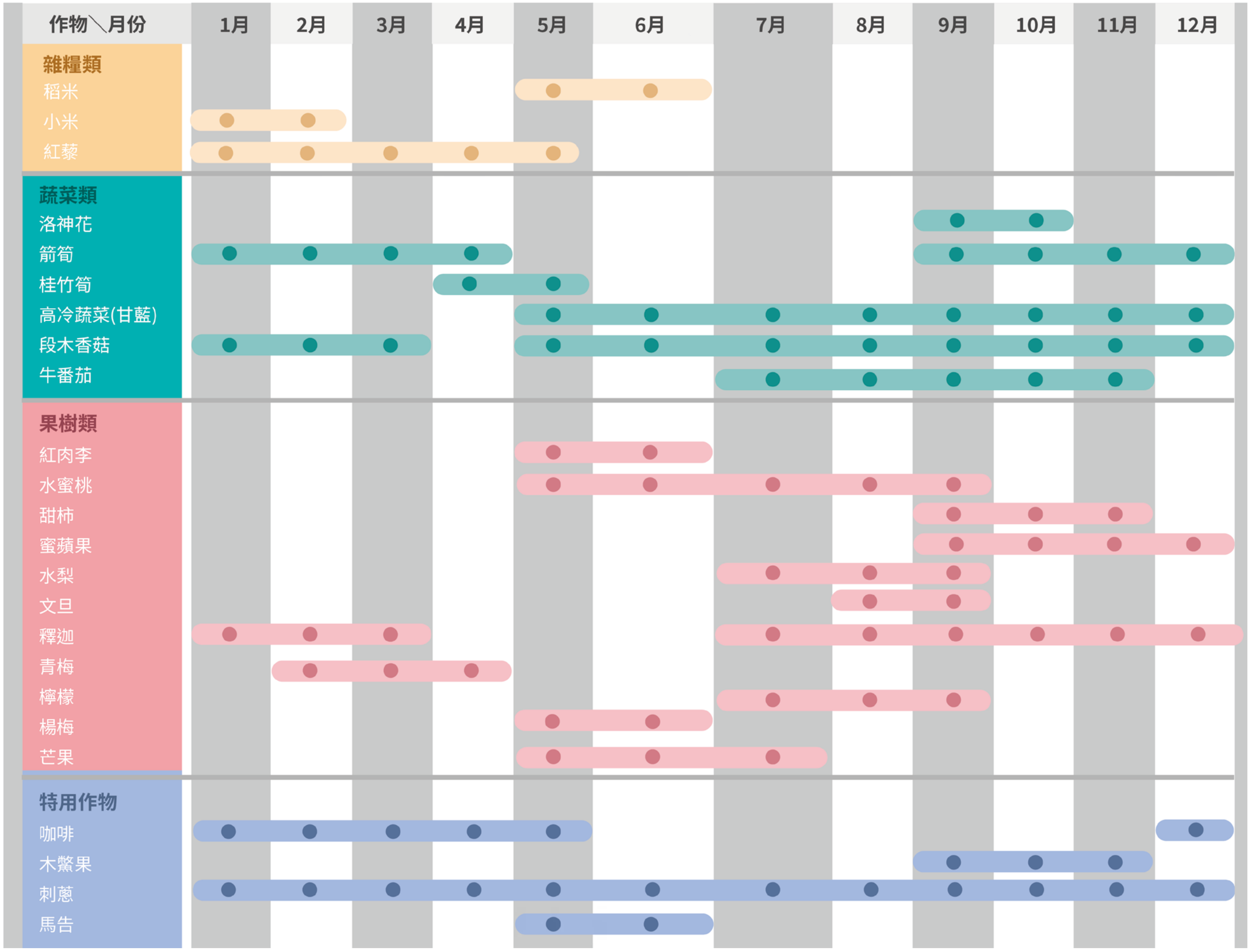

若有訂購需求，敬請提早洽詢或請掃描下方QR CODE上LIMA 官網搜尋

洽詢窗口：02-23511660/
limastoretw@gmail.com







LiMA
SELECT

永續精選商品專區

蜻蜓雅築股份有限公司

Dragonfly beads art studio



如果土地沒有人，如果人沒有部落，如果部落沒有文化
如果我們不知覺我是誰？
創作的養分和靈魂何處滋潤？何處安歇？
自施秀菊 老師

得獎實績

1. 2008 年獲選台灣 100 大伴手禮銀牌獎
2. 2009 年「挑動味蕾組」獲台灣設計創意中心最佳設計獎
3. 2024 年「祖傳珍寶」作品榮獲 2024 台灣工藝中心 - 綠工藝獎
4. 2024 年 作品筷架入選屏東伴手禮禮品組

1 消除貧窮
公司員工聘用多位部落婦女、雇用長者，打造琉璃產業，使青年能留在家鄉，改變偏鄉結構問題。

8 尊嚴就業與經濟發展
為偏鄉 (三地村) 增加了 12 個工作機會，長期與原鄉部落工作者 / 小農 / 工藝師合作，並提供穩定經濟來源。聘用返鄉青年，增加青年

11 永續城市與社區
不斷開發再利用產品並優先聘用中高齡人士。

蜻蜓雅築由施秀菊老師與先生於 1983 年共同創立，歷經 40 餘年的歲月洗禮，成為台灣排灣族琉璃工藝的代表品牌。作為排灣族中技術最成熟、傳承文化最具規模的琉璃工作室，蜻蜓雅築憑藉精湛的工藝技術和對文化的深厚情感，打造出一系列兼具傳統與現代風格的琉璃作品，屢次受到國內外好評。除電影《海角七號》的驚艷亮相外，琉璃作品也榮幸多次成為國家元首出訪時的贈禮，帶著排灣琉璃文化的精髓和深厚底蘊，將這份文化的美好傳遞到世界的每一個角落。

蜻蜓雅築不僅是一間工作室，更是排灣族文化的載體與傳承者。每一件作品，無論是時尚的飾品，還是日常的居家擺件，都承載著排灣族對自然、對生命的禮讚，帶著千年文化的故事，在現代社會中繼續發光發熱。



挑動味蕾組 12 入 $2980

304 不鏽鋼，湯匙 (14g)*3 入、抹刀 (11g)*3 入、叉子 (12g)*3 入、調棒 (10g)*3 入



掛立兩用單珠壁飾 $1580

長 18cm、寬 18cm



圓融伸縮鍊 $680

長 47cm、圓心直徑 5cm

黑色雋永

Lumamiling



以雙手的勞動與真誠的關心從生活中創造

得獎實績

《Shopping Design》SDA 2023 TAIWAN DESIGN BEST 100—New Power Discovering

8 尊嚴就業與經濟發展
長期與原鄉部落工藝師 3 位，提供穩定經濟來源。

15 陸地生態
黑色雋永使用天然材料（構樹樹皮），支持生態友善的材料選擇，減少對森林與環境的破壞。

17 全球夥伴
每年辦理地方策展、產業活動，連結地方創生夥伴與行動實踐。

「黑色雋永」源自屏東原住民部落，希望延續祖先的智慧，從自然取材、善用資源，為現代生活創造永續的美學設計。在莫拉克風災後，部落遷至平地的新家園，我們重新思索永續商品的材料，構樹作為台灣原生的先驅植物過去是製作紙張和布料的重要素材，但隨著時代變遷漸被遺忘。

我們將重新賦予其價值，從採集到製作樹皮布料，再結合當代設計美學，創作出多樣居家用品，讓傳統工藝現代生活中重新綻放光芒。不僅是推動循環經濟，更希望提高天然材料的市場價值，讓更多人認識到自然與文化的連結，透過生活實踐，創造在地就業機會，促進社區經濟發展，同時傳遞尊重土地、珍惜資源的理念，讓每一件作品都傳達一段屬於土地與生活的故事。



構樹樹皮桌上小夜燈 $2580

燈長 22cm 底座寬 12cm 長 12cm
材質 : 構樹皮

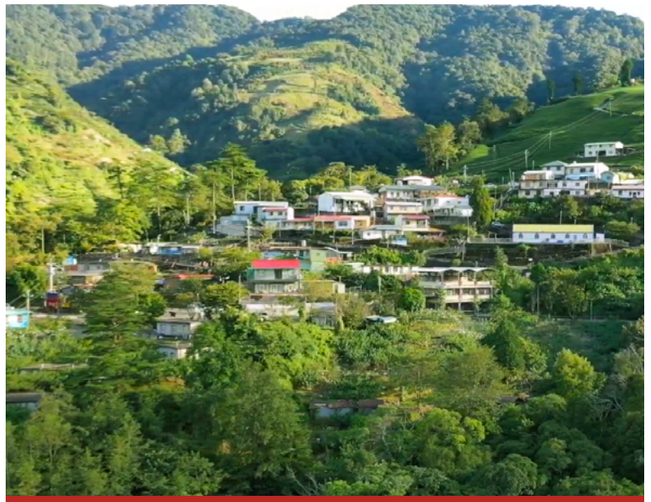

梨山出好茶・好茶在佳陽

得獎實績

1. 產銷履歷
2. 梨山茶產地認證標章
3. iTQi 比利時風味評鑑獎 二星級獎
4. 英國星級美食大獎 二星級獎

6 潔淨水與衛生 使用高山森泉水淨化再利用；並建置生產製程中，節約用水管理機制。

8 尊嚴就業與經濟發展 為梨山高山偏鄉新佳陽部落增加工作機會，並增加當地產值。

12 負責任的消費與生產 包裝採用可再利用的鋁罐做為產品包裝，減少廢棄。每季生產皆通過溯源產銷履歷驗證，以實踐有責生產。以茶葉及放牧蛋食農教育鏈結遊客，推廣地方優質農產品。

佳陽合作農場：在永續的土地上耕耘未來

位於台中市和平區梨山的新佳陽部落，族人攜手成立「佳陽合作農場」，以對土地的敬重與無比熱情，守護祖先留下的珍貴資產。我們深信，友善環境的耕作方式，才能讓自然與人文共榮共存。

農場坐落於海拔 2,000 公尺的梨山高地，在純淨的山林間孕育高品質茶葉。我們嚴格落實產銷履歷與梨山茶產地雙認證，並通過 SGS 檢驗，確保每一片茶葉都安心、純淨，承載著對環境負責的承諾，並落實永續耕作，延續這片土地的生命力。

梨山之韻，茶香永續

海拔 2,000 公尺的淨土，歷經白晝日光的照拂與夜晚寒風的冷冽，讓茶樹順應自然，於山林間生長茁壯，因此造就了聞名世界的梨山茶。

梨山出好茶・好茶在佳陽

保證責任臺中市佳陽合作農場

KAYO COOPERATIVE FARM



古邁森耀禮盒 $2350

清香烏龍 75g*1 入、頂級紅茶 50g*1 入



清香烏龍禮盒 $1750

150g/ 罐 +150g/ 盒



特級清香烏龍禮盒 $2550

150g/ 罐 +150g/ 盒



佳陽合作農場紅茶 $480

立體茶包 24 入



佳陽合作農場烏龍茶 $480

立體茶包 24 入



晨光紅茶 $380

三角立體茶包 15 入



喔熊禮盒 $360

原葉頂級清香烏龍三角立體茶包 6 入



古邁星賞禮盒 $850

清香烏龍茶 8g+ 紅茶 8g+ 韻香烏龍茶 8g



梨山高冷茶 $1200

特級清香烏龍 150g/ 盒裝

花蒔間有限公司

HUA SHI JIAN



蒔下一杯 - 花植帶來的幸福

得獎實績

1. ITQI 風味絕佳獎
2. OTOP 產品設計獎
3. 金棉有機獎 - 有機領航獎
4. 十大飲享伴手禮

1 消除貧窮 — 透過責任採購，雇用長者、小農，讓他們收益增加 10 %。

11 永續城市與社區 — 不斷開發再利用產品優先聘用中高齡人士，並與部落合作種植，增進文化生產活動。

12 負責任的消費與生產 — 商品包裝採用可回收再製的 PLA 材質做為產品包裝，減少廢棄；全程使用有機可溯源履歷天然食材，以實踐有責生產。

創辦花蒔間是期待所有希望自然變美的人，都能夠獲得一種更輕鬆、優雅的方式，和我們生長的土地產生美的連結。用台灣在地閃耀的陽光、新鮮無毒的空氣、清澈永續的水源，為您「蒔刻」滋養體內自然變美的種子。

豁達生活是屬於台東土地的禮物，也是花蒔間希望與各位分享的感受！捨下多餘的雜念，自然地去體驗每一刻，時間花在哪都是生活的累積。當我們選擇種下共好、友善、尊重的種子，世界便會結出美麗的花朵，願您也喜愛自己親手栽下的每一個種子。純淨的土地孕育使人美麗的種子。在品嚐花蒔間茶飲的時刻，我們同時與擁有相同信念、尊重自然循環、採用友善無毒耕種的小農們，一起學習大地無私分享的精神，共同栽下「蒔刻自然美力」的種子！



① 花蒔間百選禮盒 $1320
山苦瓜茶 1 盒、紅烏龍茶 1 盒、金菊花茶 1 盒、洛神花茶 1 盒

② 山苦瓜茶 $275
3g/ 包，共 7 包

③ 紅烏龍茶 $275
3g/ 包，共 7 包

④ 金菊花茶 $275
3g/ 包，共 7 包

⑤ 洛神花茶 $275
3g/ 包，共 7 包

薩谷德國際事業有限公司

Sagud International Business Co., Ltd.



堅持自然農法，讓時間與土地共釀純粹好茶

8 尊嚴就業與經濟發展 — 在薩谷德門市建置銷售平台，長期與原鄉部落工作者 / 小農 / 工藝師 10 位，提供穩定經濟來源。

12 負責任的消費與生產 — 包裝採用可回收再製的紙材及鐵罐材質做為產品包裝，減少廢棄。鼓勵茶農採用可溯源履歷生產，以實踐有責生產。以茶旅活動鏈結部落產業，推廣地方優質工藝產品、美食體驗及文化推廣。

15 陸地生態 — 部落茶農以自然工法栽種，保持山林及水源純淨。

薩谷德 SAGUD，名稱源自賽德克族語「sguredan」，意為「山谷裡的梯田」，象徵與自然共生的茶園文化。

薩谷德茗茶始於 1993 年，由家族長輩種植並專人管理茶園，承載著原鄉茶產業的深厚傳統。經歷家族變遷與契作轉型，我們在 2021 年正式創立自有品牌 「薩谷德 SAGUD 茗茶」，以環境、文化、設計為核心，重新詮釋台灣原住民族茶葉的價值與美學。

來自南投仁愛鄉的高山茶葉，在部落茶農的細心栽培下，茶湯飽含天然花果香，口感甘醇細緻，展現森林氣韻的獨特風味。我們的茶禮品設計融入賽德克文化，以簡約而尊貴的視覺語彙，傳遞對自然、文化與品味的致敬。

薩谷德不僅是茶葉品牌，更是一種文化使命—讓世界品味來自部落、深植土地的台灣高山茶。



薩谷德茶禮盒 $1500

150g*2 入 (散裝茶)



薩谷德高山紅茶包 $450

5g*12 包 (散裝茶)

飛鼠咖啡

Peisu Coffee



飛鼠咖啡，永續耕作，友善土地，
串聯部落產業，讓在地風味飛向世界。

得獎實績

1. 2023 年社區一家「全民社造行動計畫楷模獎」
2. 2023-2024 年國家發展委員會「青年培力工作站」

8 尊嚴就業與經濟發展
為高山偏鄉阿里山鄉增加 6 個工作機會。

11 永續城市與社區
不斷開發再利用產品，並優先聘用中高齡人士。

13 氣候行動
成為產地端與市場端的中間媒介縮短供應鏈，減少碳排放。

來自阿里山特富野部落的「飛鼠咖啡 Peisu Coffee」，「飛鼠咖啡」取其音 (飛鼠的發音)，唸起來如鄒族族語 Peisu，而 Peisu 有金錢之意，期望部落的產業能夠活絡，貨暢其流；也取其形 (飛鼠的動態)，利用其本身滑行的特性，身形移動迅速，可以快速的在空中移動，也象徵著部落的產業，可以如同飛鼠一般，透過網際網路的雙翼，克服空中的物理距離，迅速無礙的流通，帶動部落的產業發展。

飛鼠一詞的意象和原住民族生活有密切的關連，皆與部落族人和諧共生於大自然環境當中。「飛鼠咖啡」就等於「部落咖啡」，飛鼠就是部落的代稱，亦表彰品牌與自然共生，友善土地與環境永續之品牌理念。



飛鼠咖啡濾掛禮盒組 $1300

10g/1 入 *20 入



eokeoasu na mansonsou 祝福禮盒 $1480

10g/1 入 *12 入



阿里山野生愛玉 DIY 組 $320

37.5g/1 入 *2 入 + 愛玉搓洗袋 1 組

有限責任臺東縣縱谷原住民族社區合作社

Limited Liability Taitung County Longitudinal Valley Aboriginal Community Cooperative



「縱谷里山」、「花東縱谷好有禮」
有優質農產品並提供導覽、教育、餐食與體驗。

8 尊嚴就業與經濟發展
長期與原鄉部落 8 位小農合作，並提供穩定經濟來源。

12 負責任的消費與生產
全程使用可溯源履歷天然食材，以實踐有責生產。並以苦茶油生態體驗教育課程鏈結部落遊客，推廣地方優質產品及健康飲食。

13 氣候行動
從種植、加工、運輸、消費者使用到廢棄物回收保持低碳永續模式。

我們是一群理念相同以花東縱谷原住民所組成的合作社團體，目前合作社三大主軸：一級農特產（特作 / 雜糧）、二級初級加工農特產品（如苦茶油初榨及雜糧與特用作物初級加工商品）、三級體驗遊程衍生而成的風味餐與特色料理，並以開發在地特色創意商品為主要核心事業。從包裝改善、伴手禮商品組合開發及苦茶與雜糧創意加工品研發，建構部落作物友善耕作意象，提升品質、加工製作體驗及活絡部落綠色友善經濟。



縱谷里山苦茶油禮盒 $880

苦茶油 200ml*1 入 + 黑豆 500g*1 入 + 金時豆 500g*1 入



縱谷里山特作禮盒 $880

養生樹豆 250g*2 入 + 糙米 250g*1 入 + 白米 250g*1 入



中央大山苦茶油
大瓶 $880/ 小瓶 $660

大瓶 250ml/ 小瓶 200ml

伊娜飛魚餐廳

Ina Flying Fish



我們是一間傳承 22 年，
位於石梯坪的阿美族特色料理餐廳。
「背靠海岸山脈，手挽太平洋浪花」，
成就伊娜飛魚獨特的豐濱味！

得獎實績

2024 年 榮獲花蓮好釀金醬獎
第一名：刺蔥飛魚卵醬，第二名：煙燻飛魚辣醬

8 尊嚴就業與經濟發展

為花蓮縣豐濱鄉港口部落增加數個工作機會，與原鄉部落工作者如小農、工藝師等合作，提供穩定經濟來源。

13 氣候行動

餐廳的餐點與周邊商品以在地農產品做為原料，縮短產地到餐桌的距離，減少碳排放。

15 陸地生態

小農以自然工法栽種，保持山林及水源純淨。

位於花蓮縣豐濱鄉依山傍海的石梯坪，孕育了阿美族獨特的生活智慧與美食文化。傳承了 22 年的餐廳，堅持採用龍眼木與月桃梗，以獨特煙燻製技法烹調來自太平洋的飛魚，讓其保有濕潤 Q 彈的口感與煙燻香氣，成就獨有的豐濱味。

我們深知，美食不僅是味覺享受，更承載著文化記憶和永續的使命，為了讓這片土地的故事被更多人看見，於是攜手部落職人及小農，透過創新設計與在地食材，開發友善環境與生態永續的商品，除了重新升級以煙燻飛魚為基底的 XO 醬、辣醬與刺蔥飛魚卵醬，適用於多元料理外，亦持續推出刺蔥與飛魚結合的各式特色產品，讓部落的風味透過美食傳遞，推廣在地小農食材，帶動地方產業發展，訴說來自豐濱的故事。



伊娜飛魚醬料禮盒 $1260

刺蔥飛魚卵醬 180g+ 煙燻飛魚辣醬 180g+XO 干貝飛魚醬 180g，附 1 支木湯匙 (需冷藏)

紅藜之家企業社

Red Quinoa House Enterprise



守護紫蝶、守護部落、守護餐桌

得獎實績

1. 2019 年榮獲高雄十大伴手禮
2. 2019 年、2022 年、2023 年、2024 年榮獲水保署農村好物獎
3. 2022 年、2024 年榮獲農委會銀髮友善食品獎

8 尊嚴就業與經濟發展

為高山偏鄉高雄茂林增加 6 個工作機會；且長期聘任原鄉部落小農契作，種植原住民有機傳統農產品，紅藜、樹豆、小米、馬告、洛神、愛玉、山茶…等等。

11 永續城市與社區

不斷開發再利用產品，優先聘用中高齡族人，進行有機栽種及產品包裝。

15 陸地生態

堅持以有機方式栽種原住民傳統農作物紅藜、小米，保持山林及水源純淨，為了保育紫斑蝶，特別栽種高士佛澤蘭提供充足的蜜源。

高雄茂林區有二項珍貴特色 (1) 保育紫斑蝶 (2) 原住民特色農產品：

1. 茂林「紫蝶幽谷」是全世界僅有的兩處越冬型蝴蝶谷之一，與美洲「帝王斑蝶谷」齊名，同屬世界級的自然資產，更被國際旅遊美食聖經《米其林台灣綠色指南》推薦為三星級 (最高等級) 必遊景點，每年約 11 月開始至隔年 3 月，幾十萬隻的紫斑蝶便會集中遷往茂林的山谷躲避寒冬，直到春天來臨才陸續北返。

2. 茂林部落，主要以魯凱族居多，我們還保留傳統石板屋，推廣原住民傳統作物紅藜、小米、馬告 .. 等，希望慢慢喚起原鄉族群的回憶，重新找回部落文化價值與認同。我們尊重自然、順應自然、保護自然。所有產品開發都以「守護紫蝶、守護部落、守護餐桌」為原則。



貓頭鷹禮盒 $690

紅藜鹹蛋千層棒 11 入 / 盒 + 馬告愛玉酥餅 11 入 / 盒 + 紅藜牛蒡茶 5 包 / 盒 + 送福紅茶 6 包 / 盒 + 無籽酵素梅 80g/ 盒 + 橙蜜番茄乾 60g/ 盒



蝶舞茂林禮盒 $730

紅藜黑豆茶 5 包 / 盒 + 紅藜牛蒡茶 5 包 / 盒 + 山茶愛玉酥餅 11 入 / 盒 + 紅藜鹹蛋千層棒 11 入 / 盒 + 無籽紅肉李 70g/ 盒 + 無籽話梅 40g/ 盒



福祿壽禮盒 $750

好客三寶醬 190g/ 馬告香辣醬 170g/ 刺蔥香菇醬 190g/ 小米味增 190g/ 芝麻梅花蜜 200g/ 高山梅花蜜 200g/ 香檸梅花蜜 200g 任選 3 罐

有限責任新北市烏來泰雅農特產品生產合作社

Limited Liability New Taipei City Wulai Taiya Agricultural Products Production Cooperative



有機友善原民樸實心 . 創造原鄉 ESG 農業

得獎實績

1. 農產品有機認證證書 16 戶
2. 農糧署友善耕作農戶登錄 60 戶
3. 內政部合作社考核 106~113 年甲等

1 消除貧窮 — 透過責任採購，雇用長者、小農，讓他們收益增加 50 %。

8 尊嚴就業與經濟發展 — 為高山偏鄉 (烏來地區) 增加 110 個工作機會並帶來 80 萬的產值。

12 負責任的消費與生產 — 以自地有機友善農產品 (食農教育) 鏈結部落遊客，推廣地方優質工藝產品及健康飲食。

目前合作社中，有 2 位取得農產品追溯條碼登錄資格、18 位獲得有機認證、32 位為農糧署友善耕作戶，大家齊心協力，以自然永續的方式耕作，珍惜這片土地的恩賜。

為了活化烏來原住民地區的農特產品市場，積極拓展運銷通路，健全區內農業設施，提升原鄉農業的經濟效益。特別是針對原鄉特色作物—山胡椒（馬告）的復育與推廣，致力於有機減碳計畫，讓農業發展與國際能源政策接軌，共享資源，為環境盡一份心力。

馬告栽培管理技術極具生態價值，因其天然生長於森林間，無法以人工大規模種植，成為友善耕作與生態保育的重要物種。我們秉持自產自銷、減碳永續的理念，讓這片土地上的每一份收穫，都能兼顧環境保護與部落經濟發展。



獵人馬告麻辣花生禮盒 $518

70g/1 包 *6 包

海岸咖啡

Coastal coffee



照顧好大自然 , 大自然自然會回報你 , 好的空氣、好的水、好的土，還有好的食品。

得獎實績

1. 2019 年「洄瀾好咖，非你莫屬」咖啡評鑑比賽頭等獎
2. 2019 年花蓮縣原住民咖啡好評系列活動暨第三屆精品咖啡評鑑，蜜處理豆榮獲頭等獎 / 水洗豆榮獲貳等獎

6 潔淨水與衛生 — 生產過程採用回收生產用水 (廢水) 後淨化再利用。

13 氣候行動 — 從種植、加工、運輸、消費者使用到廢棄物回收保持低碳永續模式。

15 陸地生態 — 堅持以自然工法栽種咖啡，保持山林及水源純淨。

在東海岸有著許多美麗的故事，我們是一群善用土地與自然的人們，遵循著原住民的智慧，以「友善土地」為共同理念，創造在這片土地上新的產物。

從種植咖啡的源頭開始，依循大自然法則方式去耕種，不使用化學肥料、農藥！致力於環境的保護及生態的維護，讓土地發揮它的活性，照顧好大自然，大自然也會回報你。空閒時來海岸咖啡莊園走走，帶你一起挖掘一道菜餚、領略一個部落又或者一個美麗境地背後的故事，與自己培養感情，更深入認識後，你將會發現大自然美好的一面。



海岸咖啡禮盒 $1280

咖啡掛耳包 10g/1 入 *10 入 + 檳榔葉鞘杯墊 2 入 + 藤編杯耳咖啡杯 1 入



水洗濾掛咖啡 $580

10g/1 入 *10 入

互新三酸

Limited Liability Nantou County Ren'ai Township Indigenous Fruit Tree Production Cooperative



1 鄉 2 村 3 部落特色產業，梅子、檸檬、楊梅三酸產物，
帶給你原味、天然、好滋味。

互新三酸成立於 2019 年，深耕仁愛鄉互助、新生兩村三部落的產業發展，用心推動梅子、檸檬、楊梅等在地農產，讓這片土地的豐饒與美好能被更多人看見與品味。

我們擁有固定式煙燻烏梅灶場、楊梅觀光示範果園，並設立部落行銷據點，讓每一份精心栽種的農產品，都能走進人們的生活。更致力於研發多樣化的三酸加工產品，如三酸果醋、原萌冰釀、梅子醃漬品、烏梅汁、野梅釀、香川咏、落梅清酌等，讓傳統風味與創新工藝交融，帶來味蕾上的驚喜與感動。

我們積極參與行銷推廣，開發展銷平台，將「小農經濟」與「農業觀光」緊密結合，打造地方創生的永續模式。我們相信，透過這份堅持與努力，能讓這片土地上的點滴心血，轉化為世代流傳的美味與溫暖。

得獎實績

1. 2019 南投十大伴手禮冠軍
2. 2019 台灣百大伴手禮
3. 2021-2023 榮獲南投十大伴手禮
4. 2024 南投十大伴手禮人氣獎

8 尊嚴就業與經濟發展

為南投縣高山偏鄉增加 5 個工作機會並帶來每年 100 萬元的產值。

12 負責任的消費與生產

以製梅、檸檬果醋 DIY 及部落漫遊方式辦理食農教育，鏈結部落遊客，推廣地方優質健康飲食。

15 陸地生態

堅持以自然工法栽種，輔導友善耕作農戶達 30 人，有機耕作農戶 5 人，維護環境生態，減少環境汙染。



梅子醋 $770

500ml*1 入



檸檬醋 $770

500ml*1 入

出力釀酒業有限公司

Truly Wine



傳承部落釀酒技藝，釀造台灣風土之酒，
讓文化在時代中延續生生不息。

出力釀｜部落釀酒文化的守護者

出力釀成立於台東縣東河鄉，專注於傳承與發揚台灣原住民族的釀酒文化。品牌創辦人許震詮，承襲家族世代的釀酒技藝，為避免這門珍貴工藝失傳，毅然返鄉向耆老學習，並投入傳統糯米酒的復興與創新。經過多年努力，出力釀成為台東首家取得合法製酒許可的傳統酒廠，堅持手工製程，運用天然酵母與部落特有酒麴，釀造出具地方風味的高品質米酒。

秉持文化傳承、地方創生與永續發展的核心理念，出力釀積極復育原住民釀酒所需的原生香草，並推動「永續酒廠」計畫，打造合法共享釀酒平台，讓部落釀酒師得以傳承技藝、發展產業。同時，品牌融合部落飲食文化，推廣米酒與在地食材的搭配，讓更多人透過味蕾體驗台灣原住民族的風土風味。

出力釀的社會使命是培養新世代釀酒職人，復興部落酒食文化，讓台灣地酒揚名國際。品牌堅持以部落智慧與工藝，釀造承載土地靈魂的美酒，讓這門珍貴技藝世代流傳，生生不息。

8 尊嚴就業與經濟發展

透過共享酒廠計畫，提供部落釀酒師合法、安全的釀酒平台，促進部落產業合法化，帶動地方經濟成長；辦理釀酒師課程與傳統酒教學 50 人次以上。

12 負責任的消費與生產

堅持自然發酵工藝，採用無化學添加的天然酵母與在地食材，降低對環境的影響。

15 陸地生態

復育原住民傳統釀酒香草，例如大葉甜香草、大風草等台東原生植物，確保釀酒原料的多樣性與生態永續。



出力釀糯米酒 $950

700ml/ 瓶



出力釀糯米酒 $580

500ml/ 瓶

蔚藍雅美文化事業有限公司

Cerulean Yami



用啤酒與美食，作為蘭嶼文化載體，讓故事傳遞出去

得獎實績

2023 年台東好物入圍

8 尊嚴就業與經濟發展

在蘭嶼獨家販售，直供當地民宿與酒吧，打造短鏈經濟。這不僅減少中間商剝削，讓收益回歸在地，更創造穩定就業機會。透過支持小型商家與旅宿業者，促進蘭嶼永續觀光與經濟成長。

12 負責任的消費與生產

玻璃瓶回收再利用，促進循環經濟。統一回收玻璃瓶回台灣進行環保處理，部分回收瓶提供給蘭嶼在地工藝師進行藝術創作，落實永續理念。

17 全球夥伴

每年積極協助在地舉辦各類文化與節慶活動，強化在地夥伴關係，也吸引更多外部資源與關注，提升蘭嶼的文化能見度與經濟發展。

蔚藍雅美｜用一瓶啤酒傳遞蘭嶼的文化與土地

「蔚藍雅美是文化推廣公司，只是我們的第一個產品是啤酒。」這句話，創辦人 Vasco (張嘉璽) 經常掛在嘴邊。出生於屏東、幼年在蘭嶼長大，他即使北漂發展，但心始終繫在家鄉的海與土地。每年的飛魚季，Vasco 必定回到蘭嶼，陪伴家人，並在自己的背包客棧招待旅人，推廣島嶼文化。

2022 年，蔚藍雅美推出首款酒款《黑翅傳聞》，以蘭嶼在地小米融合麥香，釀造出具有島嶼靈魂的拉格風味，並僅販售於蘭嶼在地的民宿與酒吧。後續推出《烏黑浪淘》與《紅頭傳說》，延續承載蘭嶼的文化理念。

但這不只釀酒，而是與環境共生。我們優先採用在地小農種植的雜糧，並落實低碳在地流通，讓經濟效益回歸島內，減少對環境的影響。

當人們舉起酒杯，不只是品嚐風味，而是在理解蘭嶼的故事與文化。讓一瓶酒能讓人們更自然地傾聽，與這片土地產生共鳴。這就是蔚藍雅美的使命，讓文化透過味覺流傳，並以實際行動實踐永續未來。

已邁入第四年，蔚藍雅美仍將持續以一杯酒、一段故事，讓更多人看見蘭嶼的美好。



① 蔚藍雅美 - 烏黑浪濤 $190
CeruleanYami Mavakes
330ml/ 瓶

②蔚藍雅美 - 黑翅傳聞 $190
CeruleanYami Maakey
330ml/ 瓶

舞賽檸檬

Wusay Lemon



堅持有機栽培，提升農產品價值，
讓健康與永續成為日常。

8 尊嚴就業與經濟發展

長期與原鄉部落小農 3-5 位合作，透過友善耕作創造收入來源，促進部落經濟發展。

12 負責任的消費與生產

全程使用有機認證檸檬，並透過天然酵素栽培，確保食材無農藥殘留，以實踐有責生產。

13 氣候行動

通過產地直送模式，減少中間物流環節，縮短供應鏈，降低碳排放，讓消費者直接享用來自產地的天然風味。

我們的故事，從一片土地、一顆檸檬開始，創辦人母親在多年前便堅持初心，選擇有機栽培，不施農藥、不用除草劑，只靠時間與自然的力量，種出安心的好檸檬。

但光是種得好，還不夠，我們希望讓更多人感受到這份純粹，也期望透過農業創造更多部落就業機會，讓族人能夠在家鄉工作、支撐家庭。因此我們開始嘗試將新鮮果實轉化為更有價值的風味商品，讓豐收不被浪費，讓農業有更永續的可能。

我們深信真正好的農產品來自健康的土地，也來自人的用心，我們不只是在經營一個品牌，而是希望打造一個讓土地、農民與消費者都能共好的永續模式。



① 舞賽陳皮檸檬膏 (冰糖燉檸檬) $280
280 公克± 3%

② 舞賽檸檬果乾 $120
40g ± 3%

原選製菓有限公司

The original chosen pastry



忠於原味，選製必臻

2 消除飢餓

嚴選在地食材，促進地方農業發展，支持小農生計。

11 永續城市與社區

透過甜點創新與市場推廣，讓原住民文化再現，促進文化永續。

12 負責任的消費與生產

以「忠於原味、選製必臻」的理念，推動對環境友善的原料使用與食品製作方式。

原選製菓致力於結合異國甜點精髓與原民文化傳承，創新發揚傳統與現代交融之美。秉持「忠於原味、選製必臻」理念，我們嚴選在地食材搭配原民手摘香辛料，運用韓式創意甜點工藝，賦予每款產品獨特的文化內涵與現代感。品牌不僅呈現美味，更肩負推動原民文化再現與社會永續發展之使命，以創新實踐傳統，成就經典與時尚共融的味覺盛宴。



手工果茶包禮盒 $705

果乾茶包 10 入 + 造型冷水壺 1 入



蜜釀馬告 $234

100ml/ 瓶

誠實家

Guarantee Liability Kaohsiung City Grace Agricultural and Specialty Products Production Cooperative



深耕土地，守護自然，打造永續農業，
成就原鄉與城市共榮的未來。

2 消除飢餓

每年處理 5 公噸以上格外品， 減少食物浪費。

8 尊嚴就業與經濟發展

為高山偏鄉 (高雄市那瑪夏區) 增加 2 個工作機會。

12 負責任的消費與生產

以愛玉等農作物的食農教育鏈結部落遊客，推廣地方優質健康飲食。

高雄市恩典農特產品生產合作社誕生於莫拉克風災後，當時的那瑪夏滿目瘡痍，僅存 500 位居民。然而，這片土地上的小農們憑藉對家鄉的熱愛與堅韌，不僅攜手重建社區，也為地方經濟注入新的生命。

那瑪夏擁有純淨無污染的環境，孕育出優質的農特產品。然而，因地處偏遠、物流成本高，當地農產價值長期被低估。為了改變這個困境，合作社結合產官學資源，積極推動友善農業與農產加工創新，協助農友取得有機認證，提升產品附加價值，並打造更完善的農業環境，讓這片土地的好物能被更多人看見與品味。這不僅是一場產業的轉型，更是對家鄉的深情守護，每一份來自那瑪夏的農產，都是土地與人情的結晶，也承載著我們對這片土地最深的感謝與承諾。



兩小無猜禮盒 (小)$400

印加果油 50ml/ 入 +
印加果黑豆醬油 50ml/ 入



那瑪夏法式檸檬薑軟糖
小包 $100/ 大包 $150

小包 42g/ 大包 70g

回家種田

Come Home Farming



回家種田，耕一畝良心田；播種未來，育部落棟樑。

1 消除貧窮 透過責任採購，雇用長者、小農，讓他們收益增加 20%；並打造部落遊程產業，使青年能留在家鄉，改變偏鄉結構問題。

2 消除飢餓 每年提供原鄉弱勢族群 216 人次愛心米。

8 尊嚴就業與經濟發展 為偏鄉玉里鎮增加 10 個工作機會，並帶來 200 萬的產值，且長期與原鄉部落工作者 20 位進行合作，提供穩定經濟來源。

回家種田，深植於花蓮玉里鎮的土地，承載著阿美族與泰雅族的傳統智慧，用愛與堅持推動友善耕作與部落文化復興。我們相信，土地不僅養育作物，更承載著族人的記憶與情感。我們專注於無毒農產品的生產與銷售，堅持以友善無毒的自然耕作方式，恢復田園生態，讓每一口食物都帶著純淨與安心。我們的產品不僅是健康的選擇，更是對這片土地的承諾——珍惜自然、敬畏生命，讓農業回歸最純粹的樣貌。

然而，回家種田的使命不僅止於耕作，更希望透過食農教育，為部落注入新的活力，期望透過友善耕作與教育，實現部落的永續發展，讓部落的每一畝田地都承載希望，讓每一個人都能在這片土地上，找到愛與歸屬。



台灣國寶米 $200

1kg/ 包



限定五穀米 $249

500g/ 包



洄瀾山水米 $250

1kg/ 包

德朱利斯國際食品有限公司

Djulis International Food Co.,Ltd



一顆顆閃耀的「紅藜紅寶石」
撐起台東偏鄉的部落。

得獎實績

1. 2021-2024 榮獲 BUYING POWER 社創良品廠商
2. 2023 榮獲 農業部水保署 「農村好店」
3. 2022 榮獲 行政院農委會水保局「農社企 創新創意獎」
4. 2020 榮獲 台東縣政府「臺東嚴 Bravo!Taitung」商家
5. 2023「紅藜旺來糕」.「紅藜黑芝麻糕」榮獲銀髮友善食品獎
6. 2023「紅藜核桃糕」.「紅藜小米起司棒」榮獲國際 iTQi 食品界米其林 風味絕佳二星獎」
7. 2020「紅藜穀物棒」榮獲國際 iTQi 食品界米其林 風味絕佳二星獎」
8. 2019「紅藜穀物棒」榮獲 國際比利時 MONDE SELETION 銀質獎

1 消除貧窮 透過責任採購，雇用長者、小農，讓他們收益增加 20 %。

8 尊嚴就業與經濟發展 為台東縣偏鄉地區增加 30 個工作機會並帶來 1000 萬的產值；增加台東青年農民回鄉及二次就業婦女之工作機會。

12 負責任的消費與生產 積極推廣「友善生態種植台東紅藜」，擴大與通路合作，維持農民穩定生產。

德朱利斯，音譯自 DJULIS，為「台灣紅藜」的原住民發音。成立於 2015 年，創辦人謝雅雯為了解決偏鄉貧窮及改善農民產銷問題，以台灣最後一塊淨土台東生產的「紅藜」開發養生食品為主。

牽起台東部落農民的手，以無毒栽培的方式推動契作，以 SDGs 作為企業發展，希望在共好的模式下，解決偏鄉的貧窮、改善農民產銷問題，並積極推廣「友善生態種植紅藜」，以公益的角度為出發點連結文化、觀光產業，促使各項產業正向循環發展。

最終目標期待能夠振興台東環境整體發展，使農業種植、環保、觀光、商業活動和諧共生，整體產業提升，人口回流，進而改善弱勢偏遠地區之經濟、資源、教育等問題，未來更希望透過這種模式，讓「台東紅藜」的名聲在國際傳揚、「部落 - 社企」共好的模式在社會發光。



紅藜富貴禮盒 - 小米黑芝麻糕 $950

紅藜穀物棒 *1 盒 (168g)+ 紅藜小米起司棒 *1 盒 (63g)+ 黑芝麻糕 *1 盒 (252g)



紅藜養生禮盒 - 經典款 $650

紅藜穀物棒 *1 盒 (14 克 *12 支)+ 紅藜洛神酥 *1 盒 (30g*6 入



台東紅藜 $250

250g/ 包

泰源幽谷獼米

Come Home Farming



產地到餐桌，共享原鄉原味的美好。

1 消除貧窮 — 打造稻米產業，使青年能留在家鄉，改變偏鄉結構問題。

11 永續城市與社區 — 優先聘用部落長者，擔任田間主要管理者，保留並承傳農耕技術。

15 陸地生態 — 堅持以自然工法栽種，保持山林及水源純淨。

泰源幽谷最常見的溫馨景象，莫過於獼猴家族悠然漫步，巡訪山谷。對世居百年的阿美族人來說，這些「獼猴仙人」不只是訪客，更是山林的主人，與這片土地共同呼吸。

清晨，農夫走入田間，或許會發現一處作物被輕輕摘食，但在這片土地上，人與自然的關係從來不是對抗，而是包容與共生。我們選擇以尊重自然的方式耕作，堅持不使用對生態有害的手段，因為「如果為了增加產量而犧牲其他生命的生存權利，那將是我們最不願做的事情。」

這份信念，讓泰源幽谷的米蘊含的不只是山林溪谷的靈氣，還有陽光、空氣、山嵐的宇宙能量，更有來自野生動物的靈動與祝福。

泰源獼米，承載寧靜與愛的記憶。每一口，都是對自然共生的珍視，邀您品味這片土地的美好與馨香。



「豐年季禮盒」森林能量款 $1198

台灣薑黃養生麵 *1+ 台灣紅藜養生麵 *1+ 台灣黑米養生麵 *1+ 台東麻油薑 *1+ 馬告辣椒 *1



「豐年季禮盒」米米養生款 $950

頂級五鑽米 *1+ 台東麻油薑 *1+ 馬告辣椒 *1

瑪吉沐舒

Margi musu



身心靈療癒，原民文化傳承，
女性力量綻放，永續美麗共生。

12 負責任的消費與生產 — 以南麓藥草球遊程認識植物文化鏈結部落遊客，推廣地方優質工藝產品。

15 陸地生態 — 減少農廢棄物 30 公斤，降低焚燒空汙並回收再製植物染料。

17 全球夥伴 — 每年辦理部落地方創生相關活動，連結地方創生夥伴與行動實踐。

「瑪吉沐舒」 源自魯凱族語「你好嗎？」，品牌誕生於 112 年，致力於融合茂林的自然資源與原住民文化，打造身心靈療癒的體驗。

品牌以「林下經濟」為核心，在保護生態的同時促進地方經濟發展。透過與在地小農合作，選用茂林原生植物，研發出藥草球、精油、手工皂等產品，讓大自然的療癒力融入日常生活。瑪吉沐舒的品牌理念涵蓋自然療癒、文化傳承與環保永續，堅持使用天然原料與手工製作，保留植物能量與香氣，同時將魯凱族文化故事融入產品設計，讓傳統之美得以延續。此外，品牌積極推動社會責任，培訓原住民與二度就業婦女，提供就業機會，促進經濟獨立，並透過「林下經濟」推動生態保育與社區發展。

瑪吉沐舒不只是品牌，更是承載文化、情感與社會責任的平台，透過實際行動，讓茂林的自然之美與魯凱族文化綻放於世界。



musu 沐舒手工皂禮盒組 $490

藜麥、肉桂、萬壽菊花、澤蘭、月桃葉、薑黃、苦楝，110g*2 入 / 盒



musu 沐舒寶石皂 $180

雲母粉，35g/1 入

品成香

Djulis International Food Co.,Ltd



我們從山川林間取材，將傳統工藝賦予現代生活美學，
讓經典跨越時代的蜿蜒山路，穿過不同語言與種族，
以新世代的角度在這塊土地上延續芬芳。

8 尊嚴就業與經濟發展
品牌徵才以原住民身分、原住民配偶優先錄取，增加原住民的就業機會。

12 負責任的消費與生產
在包裝上大量減少使用塑料材料，以減少廢棄。

17 全球夥伴
於原民部落民宿業者寄售商品，並與外商 Pinkoi 電商平台合作，協助原民部落業者增加額外商品收入。

品成香，台灣香。
品成香起源於民國 64 年，秉持傳統台灣勤勉的職人精神，以天地為爐灶、用日月去供養，做出敬天愛人的香製品。我們從山川林間取材，將傳統工藝賦予現代生活美學，讓經典跨越時代的蜿蜒山路，穿過不同語言與種族，以新世代的角度在這塊土地上延續芬芳。

LOGO 概念
以傳統持香姿勢為發想，加入蓮花、圖騰來象徵新舊並存、多元共榮的意象；若將兩手一起看，則更展現品成香擁抱多元文化的意涵。我們捧著的不只是品成香，而是不論你來自都市或部落、外表或背景的優劣，甚或選擇要如何去愛與被愛，品成香在這裡永遠都是你最安靜的避風港，我們相信品成香不只是香，而是一種對於自我肯定與認同的生活型態。



香氛圓香 | 奇蹟森林
(玫瑰麝香)$470

20 片 / 盒 (燃燒時間 3.5-4 小時)



香氛線香 | 奇蹟森林 $550

肉桂 / 玫瑰 / 星木蘭 / 檀香，共 54 支 / 盒



香氛圓香 | 奇蹟森林
(藍風鈴)$470

20 片 / 盒 (燃燒時間 3.5-4 小時)



花梨木置香盒 $450

直徑 9.5 公分

巴魯那商行

BaLu.Na-Taiwan



用最真的心！做最美的事！永續耕作無為而治！
大地會做出最好的回饋 ~

得獎實績

台灣紅藜評鑑比賽銅牌

1 消除貧窮
透過責任採購，雇用長者、小農，讓他們收益增加 20 %，並推動食農觀光產業，使青年能留在家鄉，改變偏鄉結構問題。

8 尊嚴就業與經濟發展
為高山偏鄉 (霧台) 增加 10 個工作機會並帶來 50 萬的產值；且長期與原鄉部落工作者 / 小農 / 工藝師等 10 位進行合作，提供穩定經濟來源。

17 全球夥伴
與跨國企業家樂福、Mia C`bon 進行合作，將屏東好物推廣上架。

我們是一個以原住民文化傳承為核心的品牌！致力於在地食材的創新，展現台灣原住民族的生活智慧。透過與部落職人及小農合作，將傳統產業與現代科技進行融合，打造富含原民文化價值的商品，讓更多人認識並珍惜這片土地的豐富多樣性，並藉由品牌力量促進文化創新與部落經濟發展，同時，我們堅持友善環境、生態永續的原則，讓原住民文化在現代社會中持續發光，也讓世界聽見來自部落的聲音。



手沖咖啡禮盒 $850

咖啡濾掛包 10 入 +1 只手沖壺



龍眼乾 $670

300g/1 包，共 3 包



紅藜甜菊茶 $200

4g/1 入，共 10 入



馬告堅果醬禮盒組 $450

馬告堅果醬 110g *1 入 +
紅藜堅果醬 110g *1 入

SAVUE 釀制皂

Tribe of Wild Green Co,Ltd.



原民研發 | 獨一無二 | 釀制皂

1 消除貧窮
善用選擇原民特有作物，種植原民山菜生產釀制所需原料，以打造農作產業，使青年能留在家鄉，改變偏鄉結構問題。

8 尊嚴就業與經濟發展
為高山偏鄉 (金峰鄉) 增加數個工作機會 並帶來數百萬的產值。

16 和平正義有力的制度
落實符合法規規範之內部機制執行的公平，避免歧視，以實現永續發展。

SAVUN ｜來自山林的頭皮養護專家

SAVUN 由阿美族創辦人成立，憑藉 33 年美髮專業經驗，深知頭皮毛囊堵塞、落髮、頭皮屑與發炎等問題，對許多客戶帶來困擾。當發現部落耆老也受頭皮問題影響，便向長者請教，意外發現部落族人長久以來以山菜洗髮，維持頭皮健康。這片山林，竟蘊藏著天然的頭皮修護秘方！

經過 6 年以上的研究與試驗，以科學方法驗證，證實各式山菜的天然植萃可有效改善頭皮狀況。SAVUN 將這份智慧轉化為配方，打造出獨家釀製皂，同時具備清潔、滋潤、回潤、好沖洗的特性。 從頭皮、沐浴到潔面，SAVUN 釀製皂帶來令人驚豔的舒適體驗並擁有 99% 回購率，是天然養護的最佳選擇！

源自山林，回歸純粹，自然呵護每一寸肌膚。



山菜皂旅行組 $450

旅行盒 1 入 + ① 山菜頭皮皂 1 入 + ②洗顏皂 1 入

NANUSA 莊園

Come Home Farming



「敬自然，承文化——納奴薩莊園，
守護傳統與永續共生。」

得獎實績

1. 2024 第 15 屆臺中市十大伴手禮 - 好禮標章
2. 2025 第 16 屆臺中市十大伴手禮 - 好禮標章

8 尊嚴就業與經濟發展
地方創生與文化經濟：打造文化平台與產業基地，提供原住民青年返鄉發展的機會，促進當地就業與經濟成長。

12 負責任的消費與生產
在地生產與循環經濟：支持在地採購與生產模式，降低碳足跡，並結合綠色經濟概念，發展符合永續目標與發展的產品。

15 陸地生態
保護森林生態，維持生物多樣性：莊園內的五葉松森林不僅是文化象徵，也為當地生態提供棲地，促進森林保育與生態平衡。

NANUSA 納奴薩莊園：傳承泰雅文化與自然共生的聖地

NANUSA 納奴薩莊園座落於臺中市和平區，擁抱大自然的純淨能量，是一座結合泰雅文化、五葉松森林、生態旅遊與文化創新的多功能空間。莊園的核心使命是保存原住民文化、促進地方創生、推廣永續生活方式，並透過文化體驗、文創產業與綠色經濟讓泰雅族的智慧傳承下去。

在這片土地上，五葉松不僅象徵部落的靈魂，更是莊園發展的核心。NANUSA 以五葉松為主要素材，開發天然香氛、食品、工藝品，展現傳統與創新的完美融合。透過部落風味饗宴、文化導覽、手作工坊與生態旅遊，遊客能深入體驗泰雅族的生活美學與自然哲學。

NANUSA 不只是莊園，更是一個文化平台與產業基地，讓原住民青年能夠返鄉發展，推動文化經濟永續發展，實踐「尊重自然、尊重文化、傳承智慧」的核心理念，讓泰雅文化在當代社會持續閃耀。



五葉松蜜辣醬禮盒 $700

2 罐裝

遊穀契文化有限公司

Amisugoods



穿梭在土地與飲食的新世代農業團隊

得獎實績

2020 年山中穀釀小米酒獲得世界品質認證獎 銀牌

11 永續城市與社區

與在地部落發展協會合作開發傳統工藝體驗、梅子氣泡飲，進而提升部落經濟產業發展;團隊核心夥伴為原住民婦女，提升在地工作機會。

12 負責任的消費與生產

結合在地農業生產合作社辦理食農教育課程（包含傳統穀物、香草植物等），讓更多消費者認識多樣性原住民農作生產與飲食文化。

17 全球夥伴

結合國際慢食基金會 (Slow Food)，並積極參與花蓮原住民慢食網絡，透過與廚師、部落旅遊經營者串連，讓更多國際夥伴、旅客前往花蓮。

遊穀契深耕於花蓮南區，以有機友善、輪流耕作打造一個永續循環的農耕環境；以穀物復興的精神將傳統作物一一種起；以推廣者在農食之間串連生產與消費，我們相信好的消費選擇能改變農業生產與環境生態，致力於串連更多在地小農、農業組織，讓土地的生命被看見。如果你也熱愛這片土地，熱愛在這片土地上生活的每一個生命，歡迎你來花蓮認識遊穀契，和我們一起分享自然純粹的美好。



+ 山 Gift to you 純米禮盒組 $450

白米 / 糙米 / 黑糙米 / 紅糯米任選，600g/ 包 *2 包



+ 山 小米酒 $550

600ml

VUVU MADE 有山手製造

Tjucenglav forum



人在哪，部落就在哪。

得獎實績

1. 2023-2024 受邀參加東京禮品展
   (TOKYO INTERNATIONAL GIFT SHOW)
2. 2023-2024 受邀參加亞洲手創展
   (POP UP ASIA)
3. 2024 受邀參加大阪國際禮品及家居品展
   (LIFESTYLE WEEK OSAKA)

11 永續城市與社區

由 VUVU MADE 有山手製造團隊提供排灣族圖紋元素及意象，並與臺灣插畫家及泰國清邁設計品牌共同設計、研發製作而成的商品，進而提升部落經濟產業發展。

12 負責任的消費與生產

運用排灣族群符碼、圖紋再延伸，更能融入循環、創造、延續之意涵，商品採用回收棕櫚樹籽高溫炭化製成活性碳。

15 陸地生態

商品採用棕櫚樹籽高溫炭化製成，保持山林及水源純淨，以友善環境為商品製作理念。

VUVU 在排灣族語中象徵祖孫間的深厚連結，承載著創新與傳承的核心精神。
品牌匯聚部落工藝技師與青年，共同學習與研究傳統工藝，並在延續文化的基礎上，融入現代設計與創新思維。我們以排灣勇士精神為引領，積極連結不同族群文化及世界工藝技師，透過跨文化交流與合作，探索傳統技藝的當代價值。同時，關注「友善環境」議題，致力於發展永續材料與工藝技術，創造兼具文化深度與環保意識的產品。

VUVU 不僅是一個品牌，更是一個共創平台，期望凝聚熱愛工藝與文化的夥伴，讓部落技藝在創新與傳承中，持續發光發熱，向世界展現排灣工藝的獨特魅力。



山裡的動物園環保炭 - 山豬款 $600

長 9cm 寬 9cm

山裡的動物園環保炭 -(飛鼠 / 水鹿 / 山羊 / 百步蛇 / 老鷹 / 雲豹)$500

長 9cm 寬 9cm

遊穀契文化有限公司

Amisugoods



穿梭在土地與飲食的新世代農業團隊

得獎實績

2020 年山中穀釀小米酒獲得世界品質認證獎 銀牌

11 永續城市與社區

與在地部落發展協會合作開發傳統工藝體驗、梅子氣泡飲，進而提升部落經濟產業發展;團隊核心夥伴為原住民婦女，提升在地工作機會。

12 負責任的消費與生產

結合在地農業生產合作社辦理食農教育課程（包含傳統穀物、香草植物等），讓更多消費者認識多樣性原住民農作生產與飲食文化。

17 全球夥伴

結合國際慢食基金會 (Slow Food)，並積極參與花蓮原住民慢食網絡，透過與廚師、部落旅遊經營者串連，讓更多國際夥伴、旅客前往花蓮。

遊穀契深耕於花蓮南區，以有機友善、輪流耕作打造一個永續循環的農耕環境；以穀物復興的精神將傳統作物一一種起；以推廣者在農食之間串連生產與消費，我們相信好的消費選擇能改變農業生產與環境生態，致力於串連更多在地小農、農業組織，讓土地的生命被看見。如果你也熱愛這片土地，熱愛在這片土地上生活的每一個生命，歡迎你來花蓮認識遊穀契，和我們一起分享自然純粹的美好。



+ 山 Gift to you 純米禮盒組 $450

白米 / 糙米 / 黑糙米 / 紅糯米任選，600g/ 包 *2 包



+ 山 小米酒 $550

600ml

VUVU MADE 有山手製造

Tjucenglav forum



人在哪，部落就在哪。

得獎實績

1. 2023-2024 受邀參加東京禮品展
   (TOKYO INTERNATIONAL GIFT SHOW)
2. 2023-2024 受邀參加亞洲手創展
   (POP UP ASIA)
3. 2024 受邀參加大阪國際禮品及家居品展
   (LIFESTYLE WEEK OSAKA)

11 永續城市與社區

由 VUVU MADE 有山手製造團隊提供排灣族圖紋元素及意象，並與臺灣插畫家及泰國清邁設計品牌共同設計、研發製作而成的商品，進而提升部落經濟產業發展。

12 負責任的消費與生產

運用排灣族群符碼、圖紋再延伸，更能融入循環、創造、延續之意涵，商品採用回收棕櫚樹籽高溫炭化製成活性碳。

15 陸地生態

商品採用棕櫚樹籽高溫炭化製成，保持山林及水源純淨，以友善環境為商品製作理念。

VUVU 在排灣族語中象徵祖孫間的深厚連結，承載著創新與傳承的核心精神。
品牌匯聚部落工藝技師與青年，共同學習與研究傳統工藝，並在延續文化的基礎上，融入現代設計與創新思維。我們以排灣勇士精神為引領，積極連結不同族群文化及世界工藝技師，透過跨文化交流與合作，探索傳統技藝的當代價值。同時，關注「友善環境」議題，致力於發展永續材料與工藝技術，創造兼具文化深度與環保意識的產品。

VUVU 不僅是一個品牌，更是一個共創平台，期望凝聚熱愛工藝與文化的夥伴，讓部落技藝在創新與傳承中，持續發光發熱，向世界展現排灣工藝的獨特魅力。



山裡的動物園環保炭 - 山豬款 $600

長 9cm 寬 9cm

山裡的動物園環保炭 -(飛鼠 / 水鹿 / 山羊 / 百步蛇 / 老鷹 / 雲豹)$500

長 9cm 寬 9cm

INDEX

索引

精品禮品 01

$ 5000 以上

09 九鳥陶燒工作室 | 朋友 $6000

$ 2001-4999

09 九鳥陶燒工作室 | 裊裊 $4000
09 九鳥陶燒工作室 | 流光吟 $4000
09 桃布里文化創作空間 | 月桃編長夾 $4000
09 魯卺旮音樂有限公司 | 低音竹製獵首笛 $3800
09 排灣紋繡故事館 | 傳統琉璃短鍊 $3510
09 排灣紋繡故事館 | 傳統琉璃傘繩獸牙頸鍊傘繩 $3700
09 九鳥陶燒工作室 | 靈光 $3500
10 莎之器文化工作坊 | 小陶燈 $3000
10 魯卺旮音樂有限公司 | 高音竹製獵首笛 $2800
10 蜻蜓雅築 | 挑動味蕾組 $2980
10 黑色雋永 | 構樹紋面原木餐盤 $2880
10 橘色月亮文化工作室 | 背黑漆椀 $2800
10 九鳥陶燒工作室 | 啡鳥 $2600
10 黑色雋永 | 構樹樹皮桌上小夜燈 $2580
11 誠實家 | 星心相印禮盒 $2580
11 佳陽合作農場 | 特級清香烏龍禮盒 $2550
11 佳陽合作農場 | 清香烏龍禮盒 $1750
11 九鳥陶燒工作室 | 物用為美 $2500
11 九鳥陶燒工作室 | 原味之鄉 $2500
13 原味台南 | 陶珠項鍊系列 - 雙鍊 $2500
13 橘色月亮文化工作室 | 文砌織紋托特包 $2480
13 古邁茶園 古邁森耀禮盒 | 頂級清香烏龍茶
13 清香烏龍 / 頂級紅茶 $2350
13 武茶 • 山林茶園 蜜香烏龍茶 | 精緻禮盒組 $2100
13 芙萊創藝有限公司 | 鹿樣風 VuVu 的菸斗 $2060
13 原味台南 | 琉璃珠項鍊系列 - 雙鍊 $2000
13 橘色月亮文化工作室 | 背黑漆盤 $2000
13 橘色月亮文化工作室 | 漆椀 $2000

$ 801-2000

15 日昇之屋工作坊 | 手做木梳 1 $1950
15 卡塔文化工作室 | 祝福系列 / 祝福 8 號項鍊 $1800
15 卡塔文化工作室 | 新美感創作系列 / 約取 $1800
15 石山部落 | 月桃筆盒 $1800
15 橘色月亮文化工作室 | 文砌織紋扁包 $1750
15 黑色雋永 | 構樹樹皮面紙套 $1650
15 桃布里文化創作空間 | 月桃編雙把提籃 $1650
15 日昇之屋工作坊 | 手做木梳 2 $1650
15 日昇之屋工作坊 | 手做木梳 3 $1650
15 日昇之屋工作坊 | 手做木梳 4 $1650
15 日昇之屋工作坊 | 手做木梳 5 $1650
15 排灣紋繡故事館 | 傳統琉璃求生手環 $1740
15 排灣紋繡故事館 | 傳統琉璃傘繩多功能手機鍊 $$1740
16 石山部落 | 月桃名片盒 $1600
16 賽先生科學工廠 | DIY 獵人分享刀 $1580
16 蜻蜓雅築 | 榮耀杯 $1580
16 蜻蜓雅築 | 掛立兩用單珠壁飾 $1580
16 卡塔文化工作室 | 祝福系列 / 祝福彈性手環 $1500
16 魯卺旮音樂有限公司 | 竹製口簧琴–銅片 $1200
16 排灣紋繡故事館 | 傳統琉璃串珠手環 $1320
19 原味台南 | 軟陶耳環 $1500
19 原味台南 | 軟陶耳環 $1500
19 薩谷德 | 薩谷德茶禮盒 $1500
19 莎之器文化工作坊 | 小陶壺擺設 $1500
19 桃布里文化創作空間 | 月桃口金包 $1450
19 蜻蜓雅築 | 挑動味類組 4 入 $1380
19 原味台南 | 琉璃珠耳環 $1300
19 露碧依有限公司 | 飛鼠咖啡濾掛禮盒組 $1300
19 伊娜飛魚餐廳 | 伊娜飛魚醬料禮盒 $1260
21 蜻蜓雅築 | 枕頭 $1200
21 卡塔文化工作室 | 新美感創作系列 / 鋯石 $1200
21 莎之器文化工作坊 | 明信片座 $1200
21 魯卺旮音樂有限公司 | ABS 獵首笛－原木色 $1200
21 魯卺旮音樂有限公司 | ABS 獵首笛－碳纖維色 $1200
21 古邁茶園 | 古邁風味茶包禮盒 $1100
21 排灣紋繡故事館 | 傳統琉璃傘繩鑰匙圈 $1050
21 日昇之屋工作坊 | 髮簪 $1000
21 日昇之屋工作坊 | 木簪 $1000
23 翠蓮原味生活 | 馬告刺蔥禮盒 4 入裝 $1080
23 黑色雋永 | 構樹皮布餐桌墊 $1080
23 黑色雋永 | 拼布餐墊 $980
23 排灣紋繡故事館 | 金工琉璃耳環 $950
23 原味台南 | 經典琉璃珠項鍊系列 $900
23 橘色月亮文化工作室 | 檜木方盤 $900
臺東縣縱谷原住民社區合作社
23 | 縱谷里山特作禮盒 $880
23 黑色雋永 | 紋理系列 - 堆疊 - 拼布面紙套 $880
23 巴魯那商行 | 手沖咖啡禮盒 $850
23 排灣紋繡故事館 | 現代琉璃傘繩鑰匙圈 $850
23 古邁茶園 | 古邁星賞禮盒 $850
24 卡塔文化工作室 | 新美感創作系列 / 花珠手環 $850

$ 300-800

24 原味台南 | 多線條手環 - 琉璃珠系列 $790
24 初來部落農物坊 | 部落禮盒 (A) $790
24 排灣紋繡故事館 | 開瓶器鑰匙圈 $750
24 排灣紋繡故事館 | 現代琉璃蠟線手環 $480
24 阿笛丹 | 咖啡杯 《一起來玩耍》 $690
24 卡塔文化工作室 | 祝福系列 / 新 - 祝福 5 號手環 $690
25 紅藜之家企業社 | 貓頭鷹禮盒 (6 小盒) $660
25 蜻蜓雅築 | 圓融伸縮鍊 $680
25 原風禮坊 | 手工餅乾禮盒 $670
26 荷百歐手作坊 | 印象 Truku 琉璃植烨手工皂禮盒 $680
26 排灣紋繡故事館 | 現代琉璃打火石 $650
26 蜻蜓雅築 | 現代方形個性造型壁飾 $650
26 桃布里文化創作空間 | 月桃編小提籃 $600
26 紅藜之家企業社 | 紅藜芝麻 / 紅藜海苔 / 紅藜薑黃 $599
26 卡塔文化工作室 | 祝福系列 / 傳統編結手鍊 $590
26 卡塔文化工作室 | 小鳥不要來系列 / 小米豐收 - 布鑰匙圈 $590
26 初來部落農物坊 | 端初來 • 部落禮盒 (B) $590
26 紅藜之家企業社 | 馬告調味組 $550
29 烏來泰雅農產合作 | 獵人馬告麻辣花生禮盒 $518
29 石山部落 | 織帶 $500
29 排灣紋繡故事館 | 現代琉璃蠟線手環 $480
遊穀契文化有限公司 | + 山 Gift to you 純米禮盒組 任選 2 包 $450
29 原味台南 | 六股編織手環 $390
29 古邁茶園 | 喔熊禮盒 原葉立體茶包 $360
29 橘色月亮文化工作室 | 檜木奶油刀 $350
29 阿笛丹 | 阿笛丹 x 風刮地聯名商品 - 濾掛咖啡禮盒組 $320
29 卡塔文化工作室 | 小鳥不要來系列 / 小米豐收吊飾 $250

INDEX

索引

居家生活 02

生活小物 / 文具用品

33 雙豬工作室 | 山林小朋友鉛筆系列 (6 隻 1 盒)$1800 /$300(單隻)
33 Indo 玩皮工作坊 | 菱格紋拉式名片夾 $800
33 和木相處 | 原民圖雕花梨木鋼珠筆 $1200
33 岳鴻工作坊 | 岳鴻捲筆袋 $590
33 雙豬工作室 | lalingedan ni vuvu：祖父的鼻笛 $630
33 阿魯巴染部落手作室 | 植染拼色筆袋 $560
33 阿魯巴染部落手作室 | 柿筆袋 $560
33 Indo 玩皮工作坊 | 菱格紋系列ー汽車鑰匙皮套 $500
33 原文會 | 行腳原鄉旅行小頸枕 $490
33 伊斯鹿喚 | iSluhuang 紙映畫 - Lumah 布農族家屋 $300
33 KIKU 手作 | 卡片袋（附掛繩脖子）$300
33 走吧我們 INAKATA | 毛面證件套 $280
35 黑色雋永 | 樹皮名片架 $680
35 Indo 玩皮工作坊 | 時尚的防疫小物 $550
35 心象工作室 | 台灣原住民創意紙藝 (十六族摺紙書) $500
35 和木相處 | 十字繡材料包 $500
35 阿魯巴染部落手作室 | 柿染筆記本 $430
35 雙豬工作室 | Lrikulau：里古烙 $420
35 優席夫 | 原住民風萬用祝福袋 一套五張 $350
35 雙豬工作室 | 美園部落遷移史 $300
35 旮旦娃力絲工藝坊 | 娃力絲 - 山林祝福 鉛筆袋 $290
35 芙萊創藝有限公司 | 小勇士 DIY 彩繪組 $250
35 心象工作室 | 山谷中的花環 $250
35 心象工作室 | 貓頭鷹編織掛飾 | 手作材料包 $240
36 原事好物 | IPCF 原住民族文化生活撲克牌 $150
36 優席夫 | 優席夫藝術畫卡 $150
36 Indo 玩皮工作坊 | 皮革集線器 $150
36 亞德資訊 | 原住民藝術家米路哈勇文創口罩 $150
36 原文會 | IPCF 絕美快樂包 $150
36 心象工作室 | 台灣原住民編織書籤 - 手作材料包 $100
36 野人現舖 | 台灣意象 - 圖騰紋身貼 $80
36 雙豬工作室 | ama 的刀幫了我很多忙 $70
37 雙豬工作室 | 愛情卡：期待相逢 $70
37 雙豬工作室 | maca ki umu 誕生卡 $70
37 阿笛丹 | 明信片 $60
37 雙豬工作室 | 山林好朋友牽手跳舞口紅膠 $60
37 心象工作室 | 台灣原住民創意紙藝 - 單族摺紙書 $60
37 雙豬工作室 | 里古烙繪本 明信片 $45
37 Suyang | 祈福大地 $40
37 Suyang | 在一起 $40

鑰匙圈 /3C 配件 / 傘

38 啾瑪工作室 | 排灣背心鑰匙圈 $999
38 野人現舖 | 好威山豬真牙鑰匙圈 $890
38 野人現舖 | 好勇山豬牙鑰匙圈 $550
38 野人現舖 | 頭目山豬獠牙鑰匙圈 (貝殼墜飾) $550
38 野人現舖 | 追月芋螺鑰匙圈 $550
38 浪女俱樂部 | 皮雕海龜 $490
38 浪女俱樂部 | 手工縫製皮革海星 $490
38 野人現舖 | 野人小山羌角鑰匙圈 (色珠系列) $450
38 野人現舖 | 臼將鑰匙圈 $450
38 野人現舖 | LITTLE LADY 少女心貝排吊飾 (銀) $450
38 浪女俱樂部 | 手工縫製皮革貓頭鷹 (大) $400
38 野人現舖 | 百合琉珠鑰匙圈 $350
38 有質感合作社 | 魯凱小米吊飾 $350
38 有質感合作社 | 魯凱紅藜吊飾 $350
38 有質感合作社 | 魯凱假酸漿葉吊飾 $350
38 有質感合作社 | 魯凱花生吊飾 $350
38 浪女俱樂部 | 手工縫製皮革貓頭鷹 (小) $300
39 走吧我們 INAKATA | 鑰匙圈 / 易怒體質、
39 好了就好了、好好說話、不要問我、少在那邊、貓奴抵家 $300
39 走吧我們 INAKATA | 鑰匙圈 / 日出、月光海、潮間帶的星星、第五道浪、山與海、離岸流 $300
39 石山部落 | 祝福御守 $250
41 原文會 | 走路鳥 - 聯名三折傘 $750
41 蜻蜓雅築 | 傳統單珠鎖圈 $280
41 Indo 玩皮工作坊 | 皮革鑰匙圈 $250
41 哈茉工作坊 | 原民風鑰匙圈 $250
41 蜻蜓雅築 | 創作色系目錄珠鎖圈 $220
41 珮寧創意手作坊 | 泰雅織紋鑰匙圈 $100
41 Nay 奈工藝坊 | 台灣圖騰鑰匙圈 $150

杯 / 杯墊 / 碗盤 / 餐具

42 莎之器文化工作坊 | 圖騰馬克杯 $950
42 莎之器文化工作坊 | 牛奶杯 $850
42 阿笛丹 | 阿笛丹 x 風刮地聯名商品 - 山林野餐墊 $799
42 莎之器文化工作坊 | 圖形馬克杯 1 菱形紋 $650
42 莎之器文化工作坊 | 圖形馬克杯 2 方形紋紋 $650
42 莎之器文化工作坊 | 圓形馬克杯 $650
42 莎之器文化工作坊 | 梯形馬克杯 $650
42 雙豬工作室 | 山林好朋友碰碰杯 $630
43 莎之器文化工作坊 | 圓形小茶杯 $600
43 阿水工房 | api 雙胞胎 - 原木筷子 $560
43 老周故事館 | 蘭嶼手繪風吸水杯墊 3 入 $599 / 單入 $259
43 和木相處 | 太陽花印花馬克杯 $350
43 石山部落 | 月桃杯墊 $250
43 舞賽檸檬 | 舞賽檸檬洗碗精 $300
43 回家種田 | 國寶筷 $250
43 蜻蜓雅築 | 方形杯墊 $160

水壺 / 保溫瓶 / 飲料提袋

44 INAKATA | 多用途水壺袋 (多款) $580
44 蜻蜓雅築 | 水壺袋 $450
44 哈茉工作坊 | 水壺袋 $390
44 花生騷 | 飲料袋系列 $380
44 INAKATA | 刺繡杯套（多款) $350 / $380
44 Nay 奈工藝坊 | 台灣圖騰提袋 $350
44 阿魯巴染部落手作室 | 環保杯套 $215
44 花生騷 | 杯墊系列 $199
44 黑色雋永 | 構樹皮拼布杯墊 $180
45 蜻蜓雅築 | 吸水杯墊 $160
45 Indo 玩皮工作坊 | 菱格紋杯墊（圓形）$150
45 Indo 玩皮工作坊 | 菱格紋杯墊（方形）$150
45 Nay 奈工藝坊 | 圖騰杯套 $150

居家織品 / 手帕 / 毛巾

47 阿笛丹 | 阿笛丹 x 布拉瑞揚舞團 聯名商品 - 絲巾 $2080
47 喆洛國際 | 專利披風帽巾 $880
47 WADIYAN | 手拭巾 (共 9 款式) $590
47 原文會 | 一起漂亮運動毛巾 $350

家飾佈置 / 家具

48 和木相處 | 原民十字繡訂製木盒 $7200
48 雙豬工作室 | 玉米平地豬 $5500
48 雙豬工作室 | 地瓜山豬 $4500
48 和木相處 | 簡易木製香盒 $1500
48 WADIYAN | 抱枕 (共 5 款式) $1290
48 多加巧藝工坊 | 豐采菱紋檯燈 $1200
48 浪女俱樂部 | 手工製作露營帳棚小夜燈 (大) $890
48 多加巧藝工坊 | 豐采菱紋靠枕 $830
48 Indo 玩皮工作坊 | 菱格紋皮盤 (大) $800
48 Indo 玩皮工作坊 | 菱格紋皮盤 (小) $700
48 浪女俱樂部 | 手工製作露營帳棚小夜燈 (小) $690

INDEX

索引

49 浪女俱樂部 | 手工編織捕夢網 $590
49 浪女俱樂部 | 手工編織捕夢網 $390
49 浪女俱樂部 | 手工編織捕夢網 $300
49 雙豬工作室 | 山林好朋友萬用布 小餐墊 $150

音樂專輯 / 樂器

50 魯卑旮音樂有限公司 | 竹製口簧琴–竹片 $1200
50 魯卑旮音樂有限公司 |Yagu 壓克力口簧琴 $600
50 魯卑旮音樂有限公司 | 謝皓成專輯－還能當多久原住民 $550
50 無虞工作室 | 我們現在的歌 X 我們小時候的歌 $450
50 魯卑旮音樂有限公司 | 謝皓成專輯－獵首笛 $450
50 卓亞麥 185 部落菜車 / 謝英雄 有故事的聲音 $400
51 無虞工作室 | 唱 VUVU 1.2.3.4 $400
51 無虞工作室 | FOCUS 樂團迷你專輯 嘻哈搖滾原勢力 $350
51 無虞工作室 | 追風少女 FALI 迷你專輯－玖貳玖 $350
51 無虞工作室 | Azua 那個樂團”The One”專輯 $250

配件飾品 03

耳環 / 耳夾

54 禮沐工作坊 | 織紋耳飾－圓形系列 (依商品大小各不同) $520/$460/$420/$360/$320
54 禮沐工作坊 | 織紋耳飾－類貝板形 (依商品大小各不同) $420/$360/$320
54 禮沐工作坊 | 織紋耳飾－菱形系列 (依商品大小各不同) $420/ $360/$320
55 哈茉工作坊 | 手工耳環 貝殼系列 $750
55 浪女俱樂部 | 海洋風純銀耳環 $590
55 哈茉工作坊 | 手工耳環 織帶系列 $350
55 獨樹依織 | 樹皮布大圓耳環 $320
55 獨樹依織 | 樹皮布小耳針 $320
55 獨樹依織 | 樹皮布大耳針 $320
55 啾瑪工作室 | 好心情雙色耳環 $299
55 象香日春文創工作室 | 月亮型耳環 (雙面) $275

手鍊 / 手環 / 戒指

57 蜻蜓雅築 | 創作色系舞動生命 12 篇套裝組 $1850
57 蜻蜓雅築 | 創作色系舞動生命 12 篇 - 項鍊 $1080
57 蜻蜓雅築 | 創作色系舞動生命 12 篇 - 手鍊 $850
57 野人現舖 | 跟隨手鍊 手圍 (四款) $690
57 野人現舖 | 傳統三排手鍊 (管珠) $450
57 啾瑪工作室 | 辮子編皮革手環 $449
57 野人現舖 | 好盟手鍊 (四色) $390
57 野人現舖 | 小米手鍊 (四色) $390
57 野人現舖 | 珠兒手鍊 (八款) $350
57 蜻蜓雅築 | 雙線長珠 / 項鍊 $300
57 Indo 玩皮工作坊 | 菱格紋系列－單層手環 $300
57 野人現舖 | 念念手圈 (五色) $290
57 蜻蜓雅築 | 雙線長珠 / 手鍊 $250

項鍊 / 鎖骨鍊 / 長項鍊

58 排灣紋繡故事館 |
58 傳統琉璃牛骨傘繩多功能頸鏈 $6000
58 排灣紋繡故事館 | 純銀金工琉璃頸鏈 $4500
58 野人現舖 | 獵王真山豬牙項鍊 (限量) $4480
58 野人現舖 | 傳統三排頸鍊 (傳統橘) $3500/ 件
58 野人現舖 | 霸氣山豬真牙項鍊 $2280 / 件
58 排灣紋繡故事館 | 純銀金工琉璃雙圈手鏈 $1800
58 野人現舖 | 沒在怕真牙豬牙項鍊 $1680 / 件
58 德拉布斯 | 原木織帶綿繩 $980
58 野人現舖 | 願望芋螺項鍊 $880
58 德拉布斯 | 原木織帶皮繩 $880
58 德拉布斯 | 原木織帶珠鍊 $780
58 野人現舖 | 魔力山羊角項鍊 $680
58 野人現舖 | 逐鹿水鹿角項鍊 $680
58 獨樹依織 | 樹皮布不銹鋼項鍊 $420
59 獨樹依織 | 樹皮布大木框項鍊 $420
59 野人現舖 | 指引琉璃珠項鍊 (共 8 款) $390
59 獨樹依織 | 樹皮布木框項鍊 $390
61 野人現舖 | 如果系列 米黃玉三層編織手鍊 $1200
61 浪女俱樂部 | 海洋風純銀手環編織項鍊 $890
61 野人現舖 | 如果 綠松骨珠單層編織手鍊 $800
61 多加巧藝工坊 | 手縫菱紋相機背帶 $790
61 浪女俱樂部 | 海洋風純銀手環編織手鍊 $690
61 莎之器文化工作坊 | 陶片項鍊（共 12 款) $550
61 浪女俱樂部 | 手工打磨牛骨，索羅木項鍊 $490
61 野人現舖 | Fleeting Time 流年項鍊 $480
61 哈茉工作坊 | 證件鍊 / 手機鍊 (二用) $390
61 浪女俱樂部 | 十四穀衝浪手環編織 $350
61 哈茉工作坊 | 口罩鍊 / 眼鏡鍊 (二用) $290
61 龍蝦勾 10 公釐 全長 60 公分 $200
61 浪女俱樂部 | 手工編織衝浪腳環 $280
61 浪女俱樂部 | 手工編織衝浪手環 $220
62 野人現舖 | 荒野山豬真牙項鍊 $980
62 野人現舖 | 飛訊狼牙造型 真山豬牙項鍊 $890
62 野人現舖 | 雲飛月牙項鍊 $680
62 野人現舖 | 彩絲山豬獠牙項鍊 $680
62 野人現舖 | 小獵人山羌角項鍊 $680
62 野人現舖 | 星月芋螺項鍊 $650
62 走吧我們 INAKATA | 魔鬼氈 /
62 不顧現實之依然可愛 4 入組 $600
62 野人現舖 | 山神雙用手鍊－多色 $490
62 INAKATA | 魔鬼氈五入－靈感 / 旅行 / 山海 $480
62 野人現舖 | 蛇戀單手鍊 $450 / 件
62 野人現舖 | 願望琉珠手鍊 $450
62 INAKATA | 魔鬼氈三入組 / 山林動物 $280
62 走吧我們 INAKATA | 魔鬼氈 / 獵場維護隊、精靈天團長、50CC 露營車 $250
62 走吧我們 INAKATA | 別針
62 臺灣黑熊、穿山甲 - 沒事 , 我很好、臺灣獼猴 - 不看不聽不說、飛鼠 - 當個飛行員、石虎 - 預備 ~ 起 ! $250
62 INAKATA | 工作不簡單 / 魔鬼氈 夜行 / 歡慶 / 農作 / 有點不想走 / 食物在哪裡？ / $230
62 走吧我們 INAKATA | 貼布 臺灣黑熊、穿山甲 - 沒事 , 我很好、臺灣獼猴 - 不看不聽不說、飛鼠 - 當個飛行員、石虎 - 預備 ~ 起 ! $200
62 野人現舖 | 寶貝手鍊 $150
63 走吧我們 INAKATA | 魔鬼氈 / 精靈天團 石頭、樹、房子、水 $150
63 走吧我們 INAKATA | 魔鬼氈 / 迷路人、火鍋三溫暖、點菸說你好、森林、放電的孩子、太陽、幸福小屋、移動超市 $150
63 花生騷 | 動物系列 Q 版動物繡片別針 白鹿 / 黑熊 / 山豬 / 黑狗 / 貓頭鷹 / 飛鼠 / 大冠鷲 / 石虎 / 狐狸 / 雲豹 / 飛魚 / 地牛 $120
63 走吧我們 INAKATA | 魔鬼氈 (2 色隨機出) / 書、燈泡、帽子、鞋、山、魚 $120
63 走吧我們 INAKATA | 魔鬼氈 / 方向、臺灣銀、臺灣咖、臺灣金 $120
63 走吧我們 INAKATA | 魔鬼氈 / Love the days you live $120

帽子 / 髮箍 / 髮圈 / 手套

64 INAKATA | 部落生活系列 刺繡漁夫帽 適用頭圍 $980
64 INAKATA | 部落生活 刺繡水洗棒球帽 $980
64 INAKATA | 山林動物系列 刺繡漁夫帽 $880
64 INAKATA | 山林動物系列 刺繡水洗棒球帽 $880
64 Indo 玩皮工作坊 | 菱格紋髮夾 $250
64 NAY 奈工藝坊 | 圖騰髮圈 / 大腸圈) $90
67 石山部落 | 月桃寬帽 $1800
67 石山部落 | 月桃窄帽 $1500

INDEX

索引

67 INAKATA | 水洗軟簷登山帽
(依商品大小各不同) $1480/$1380
67 石山部落 | 月桃小童帽 $1200
67 WADIYAN | 奔尼帽 (赤黃綠) $1190
67 WADIYAN | 奔尼帽 (sayhu)) $1190
67 INAKATA | 短簷造型棒球帽 $1180
67 KIKU 手作 | 漁夫帽 帽圍 $900
67 茹思拉曼工坊 | 排灣族語平安之意 $790
67 茹思拉曼工坊 | 太陽之子刺繡水洗球帽 $790
67 茹思拉曼工坊 | 太陽之子刺繡水洗球帽 $790
67 WADIYAN | 棒球帽 (sayhu) $790
67 WADIYAN | 棒球帽 (赤黃綠) $790
67 茹思拉曼工坊 | 排灣插圖平安復古盆帽 $590
67 茹思拉曼工坊 | 排灣插圖平安水洗復古球帽 $490
67 花生騷 | 圖騰涼感頭巾 $399
67 原文會 | 行腳原鄉魔術頭巾 $299

袋包衣著 04

零錢包 / 皮夾

71 Indo 玩皮工作坊 | 菱格紋零錢包 $900
71 Indo 玩皮工作坊 | 菱格紋織別證 $780
71 岳鴻工作坊 | 長財夾 $690
71 阿魯巴染部落手作室 |
71 PASIWALI 聯名 山豬零錢包 $560
71 浪女俱樂部 | 手縫相機皮革零錢包 /
手縫車頭皮革零錢包 $490
71 多加巧藝工坊 | 豐采菱紋零錢包 $450
73 花生騷 | 零錢包系列 $380
73 哈茉工作坊 | 原民風零錢包 $300
73 旮旦娃力絲工藝坊 | 山林祝福・小方包 $290
73 阿魯巴染部落手作室 | 染麻零錢包 $290
73 花線 | 平安福袋 $290
73 茹思拉曼工坊 | 排灣插圖平安零錢包 $280
73 多加巧藝工坊 | 豐采菱紋方型零錢包 $238
73 阿笛丹 | MAMA 零錢包 $230

肩背包 / 斜背包

74 走吧我們 INAKATA | 大背包 2.0 電繡 - 岩灰
$4520
74 走吧我們 INAKATA | 大背包 2.0 電繡 - 古銅
$4520
74 阿魯巴染部落手作室 | 柿聚落拼接側包 $2400
74 走吧我們 INAKATA | 隨身包 2.0 $2380
74 走吧我們 INAKATA | 隨身包 / 素面款 2.0
$2080
74 走吧我們 INAKATA | 手機包 2.0 電繡 $1980
74 阿魯巴染部落手作室 | 柿子王中性包 $1800
74 走吧我們 INAKATA | 豆腐君 2.0 電繡 $1780
74 走吧我們 INAKATA | 手機包 2.0 素面款 $1680
74 走吧我們 INAKATA | 豆腐君 2.0 素面款 $1480
74 阿魯巴染部落手作室 | 小柿子王 $980
74 Nay 奈工藝坊 | 台灣圖騰 _ 肩背包 $700
76 伊屯好物 | 皮革編織系列 - 側背包 $2000
76 阿魯巴染部落手作室 | 都柿時尚包 $1290
76 阿魯巴染部落手作室 | 蝴蝶包 $1150
76 INAKATA | Mini 隨身包 $980
76 花線 | 三色花布包 $950
76 花線 | 卑南圖騰側背水桶包 $850
76 岳鴻工作坊 | 口金手提包 $790
76 NAY 奈工藝坊 | 奈托特包 $750
76 阿魯巴染部落手作室 | 夏日風情 $560
78 石山部落 | 月桃繩編後背包 $3000
78 石山部落 | 月桃格紋後背包 $2200
78 iNAKATA | 戶外掀蓋收納包 $2180
78 iNAKAT | 戶外三折收納包 $1680
78 岳鴻工作坊 | 岳鴻原氣滿滿 - 美眉斜背包 $1500
79 石山部落 | 月桃側背包 $1200
79 岳鴻工作坊 | 岳鴻原氣滿滿 -
79 三層織片斜背包 $980
79 KIKU 手作 | 肩背包（雙背帶）$850
79 KIKU 手作 | 手提包（大）$800
79 KIKU 手作 | 粽子包 $750
79 岳鴻工作坊 | 岳鴻萬用袋 $690
79 KIKU 手作 | 手提包（小） $600
79 IKIKU 手作 | 保溫杯袋 $600
79 旮旦娃力絲工藝坊 | 山林祝福・ 拖特小包 $450
79 KIKU 手作 | 側背手機袋 $550
79 岳鴻工作坊 | 岳鴻原氣滿滿 - 雙層零錢包 $390
79 KIKU 手作 | 粽子零錢包 $350
79 NAY 奈工藝坊 | 復古圖騰包 $320
79 NAY 奈工藝坊 | 台灣圖騰－零錢包 $250

化妝包 / 收納包

81 Indo 玩皮工作坊 | 菱格紋手機袋 $1200
81 Indo 玩皮工作坊 | 菱格紋化妝包 $1200
81 INAKATA | 隨開小方包（橘 / 藍) $1080
81 INAKATA | 刺繡肩背帆布袋 $830
81 多加巧藝工坊 | 豐采菱紋小說袋 $750
81 多加巧藝工坊 | 豐采菱紋鉛筆袋 / 化妝包 / 工具包
$550
81 阿魯巴染部落手作室 | 隨身手拿包 $600
81 花生騷 | 萬用包系列 $499
81 岳鴻工作坊 | 手機包 $490
81 哈茉工作坊 | 圖騰黃麻包
(依商品大小各不同) $450/$399/$300
81 阿魯巴染部落手作室 | 四方物小包 $360

襪子 / 上衣 / 下身 / 洋裝

82 利希亞 | 畫廊連衣裙 $ 2900
82 優席夫 | 滿足中性款 T 恤 $1580
82 花生騷 | 花生騷 森林動物系列 $980
82 花生騷 | 動物布章中性 T 恤 $880
82 原文會 |Sa'icelen 美的山。海 T-shirt $790
82 原文會 |Shining Me 運動休閒襪 $220
83 花生騷 | 中長襪 $199

傳統服飾

84 泰雅族服 (簡易版全套)
男生、女生 $1800/ 男孩、女孩 $1580
84 哈茉工作坊 | 原民風背心 $ 950
84 花生騷 | 口袋森林經典中性款 T 恤 $880

品味美食 05

果醬 / 果乾 / 漬物

89 社團法人屏東縣原住民特色農業推動 |
部落廚房 椴木香菇 $1100
89 原選製菓 | 手工果乾茶包 / 馬告果乾茶包 10 入
+ 造型冷水壺 $705
89 巴魯那商行 | 龍眼乾 $670
89 峰忠傳奇 | 香菇 $320
89 夜陽米商行 | 乾燥金針花 $250
89 峰忠傳奇 | 洛神乾花 $200
89 峰忠傳奇 | 洛神蜜餞 $120
89 舞賽檸檬 | 舞賽檸檬果乾 $120

茶 / 咖啡

91 佳陽合作農場 | 特級清香烏龍 $1200
91 舞茶 ・ 山林茶園 | 蜜香烏龍茶 $950
91 佳陽合作農場 | 清香烏龍 $800
91 薩谷德茗茶 | 合歡山高山茶 $550
91 薩谷德茗茶 | SAGUD 高山公主紅茶包 $450
91 薩谷德茗茶 | SAGUD 高山茶包 $450
91 古邁茶園 | 馬告烏龍茶 $380

INDEX

索引

91 古邁茶園 | 馬告紅茶 $380
91 古邁茶園 | 三角立體茶包 清風烏龍 / 清風紅茶 $380
91 薩谷德茗茶 | 薩谷德高山茶 $350
91 古邁茶園 | 原葉立體茶包
91 茉莉烏龍茶 / 茉莉紅茶 / 蜜香烏龍 $350
91 峰忠傳奇 | 洛神香草茶
91 16 入裝 / 盒 $320 / 5 入裝 / 盒 $120
93 海岸咖啡 | 水洗濾掛咖啡盒裝 $580
93 初來部落 | 紅藜茶盒 $280
93 覺茶 | 台東桑葉茶 12 入茶包 $250
93 覺茶 | 台東桑葉茶獨立包裝茶包單盒 $240
93 花蒔間 | 山苦瓜茶 $275
93 花蒔間 | 紅烏龍茶 $275
93 花蒔間 | 金菊花茶 $275
93 花蒔間 | 洛神花茶 $275
93 巴魯那商行 | 巴魯那紅藜茶 $200
93 林山農選 | 梨山・共好果香紅茶 (散茶) $850
93 林山農選 | 梨山・霜見青心烏龍 (散茶) $850
93 林山農選 | 一日茶席 (玉叢烏龍) $850
93 林山農選 | 一日茶席 (霜見青心烏龍) $850
93 林山農選 | 梨山・共好果香紅茶 (茶包) $750
93 紅藜之家 | 馬蝶舞茂林禮盒 $730
93 冉冉時光商號 | 小米甘酒粉包 $450
93 冉冉時光商號 | 小米薑汁甘酒粉包 $450
93 桭楓好物 | 山海之心
擁抱的感覺 (桭楓草本茶 $450
93 紅淡蜜 60g/ 罐 (七堵在地土蜂蜜) $450
93 桭楓好物 | 擁抱的感覺 $300
93 桭楓好物 | 冥想茶 $300

蜂蜜 / 飲品 / 酒

94 有限責任南投縣仁愛鄉原住民果樹生產合作社 |
三酸酵素 6 瓶 $6000 / 1 瓶 $1170
94 有限責任南投縣仁愛鄉原住民果樹生產合作社 |
檸檬醋 6 瓶 $4800 / 1 瓶 $770
94 出力釀 | 出力釀糯米酒 700ml/ 瓶 $950
94 出力釀 | 出力釀糯米酒 500ml/ 瓶 $580
94 小農文創有限公司 | 梅酒喝 / 梅の酒 (大瓶) $480
94 峰忠傳奇 | 雨沐小米酒 $460
94 出力釀 | 出力釀糯米酒 $380
94 永沁 | 小米釀 $350
94 永沁 | 黑米釀 $350
94 永沁 | 高粱釀 $350
94 永沁 | 糯米釀 $350
94 出力釀 | 出力釀糯米酒 $250
94 峰忠傳奇 | 洛神果漿 $250
95 小農文創有限公司 | 梅酒喝 / 梅の酒 (小瓶) $200
95 蔚藍雅美文化事業有限公司 |
95 蔚藍雅美 - 黑翅傳聞 1/ 瓶 $190 / 12 瓶 1 箱 $2280
95 蔚藍雅美文化事業有限公司 |
95 蔚藍雅美 - 烏黑浪濤 1/ 瓶 $190 / 12 瓶 1 箱 $2280
95 小農文創有限公司 | 桃酒喝 / 五月桃の啤酒 $180
95 小農文創有限公司 | 桃酒喝 / 桃の烏龍啤酒 $180
95 那山那谷 | 那山那谷小米微氣泡酒 $180
95 那山那谷 | 那山那谷馬告精釀啤酒 $150
96 舞賽檸檬 | 舞賽檸檬汁
單入 $80 / 6 入 $470 / 12 入 $920
96 高雄市恩典農特產品生產合作社 | 木鱉果蕃茄飲
$450
96 拉拉克斯莊園 | 林下良品 - 森林蜜
(中) $450 / (小) $150
96 舞賽檸檬 | 舞賽陳皮檸檬膏 (冰糖燉檸檬) $280
96 原選製菓 | 蜜釀馬告 $150
96 阿肯小農蜜 | 戰龍眼蜜
1800g $1500 / 700g $800 /130g $150
96 阿肯小農蜜 | 貴妃蜜荔枝
1800g $1350 / 700g $750 /130g $130
96 阿肯小農蜜 | 八里灣森林蜜
1800g $1200 / 700g $700 /130g $130
96 阿肯小農蜜 | 保庇柚子蜜
1800g $1200 / 700g $700 /130g $130
96 豆菽叔。不濾渣全豆豆漿 | 原味不濾渣豆漿 $95
96 豆菽叔。不濾渣全豆豆漿 | 百香果優格搖搖飲 $95
96 豆菽叔。不濾渣全豆豆漿 | 藍莓優格搖搖飲 $95
96 豆菽叔。不濾渣全豆豆漿 | 原味優格搖搖飲 $75
96 豆菽叔。不濾渣全豆豆漿 | 原味不濾渣豆漿 $55
96 豆菽叔。不濾渣全豆豆漿 | 原味不濾渣豆漿 $45

米 / 麵 / 油 / 調味料

98 高雄市恩典農特產品生產合作社 |
星心相印禮盒 $2580
98 高雄市恩典農特產品生產合作社 |
兩情相映禮盒 (大) $1680
98 高雄市恩典農特產品生產合作社 |
那瑪夏印加果油 $1280
98 社團法人屏東縣原住民特色農業推動 |
98 部落廚房 野生山胡椒 (馬告) $1000
98 臺東縣縱谷原住民社區合作 | 中央大山苦茶油
250mL $880 / 200mL $660
98 高雄市恩典農特產品生產合作社 |
印加果油膠囊 $750
98 紅藜之家 | 福祿壽禮盒 $730
98 Nanusa 莊園 | 五葉松蜜辣醬 2 入禮盒裝 2 罐 /
禮盒 $700
98 林山農選 | 白桃烏龍果醬禮盒 $600
98 高雄市恩典農特產品生產合作社 |
那瑪夏印加果黑豆醬油 $480
98 巴魯那馬告堅果醬禮盒組 |
馬告堅果醬 /1 罐 + 紅藜堅果醬 1 罐 $450
98 高雄市恩典農特產品生產合作社 |
兩小無猜禮盒 (小) $ 400
100 泰源幽谷獼米 | 壽司Q米 $620
100 泰源幽谷獼米 | 黃金糙米 $620
100 泰源幽谷獼米 | 五鑽能量米 $609
100 泰源幽谷獼米 | 紅米 $609
100 泰源幽谷獼米 | 黑米 $609
100 回家種田 | 國寶薑黃粉米 $399
100 初來部落農物坊 | 紅藜 $280
100 初來部落農物坊 | 小米 $250
100 浮定咖啡社 | 金剛芳香米 - 白米 $250
100 浮定咖啡社 | 金剛芳香米 - 胚芽米 $250
100 德朱利斯國際食品有限公司 | 台東紅藜 $250
100 回家種田 | 洄瀾山水米 $250
100 回家種田 | 紅藜 $200
100 回家種田 | 白米 $200
100 回家種田 | 糙米 $200
100 回家種田 | 黑糙米 $200
100 回家種田 | 平安米 $200
100 回家種田 | 台灣國寶米 $200
101 夜陽米商行 | 紅豆紫米 $180
101 伊屯好物 | 山蘇麵 $150
101 初來部落農物坊 | 初來部落 - 米 $120
101 初來部落農物坊 | 初來部落 - 糙米 $120

餅乾 / 零食

102 唯渡烘培坊 | 月亮捲 | 原味 - 大 $1970
102 唯渡烘培坊 | 月亮捲 | 芝麻 - 大 $1970
102 唯渡烘培坊 | 唯渡月亮捲 分享瓶一組八入
102 原味 / 芝麻 $1646
上上農漁品有限公司 | 翼豆飛魚餅
102 (芥茉椒鹽 *4+ 海苔口味 *4) 8 包 $1200
102 上上農漁品有限公司 |
翼豆飛魚餅 8 包 (海苔) $1200
102 上上農漁品有限公司 |
翼豆飛魚餅 (8 入) 芥茉椒鹽 $1200
102 紅藜之家 | 紅藜芝麻千層棒 $1099
102 紅藜之家 | 紅藜海苔千層棒 $1099
102 紅藜之家 | 紅藜鹹蛋千層棒 $1099
102 紅藜之家 | 紅藜薑黃千層棒 $1099
102 紅藜之家 | 紅藜芝麻千層棒 $599
102 紅藜之家 | 紅藜海苔千層棒 $599
102 紅藜之家 | 紅藜鹹蛋千層棒 $599
102 紅藜之家 | 紅藜薑黃千層棒 $599
102 達給路農莊 | 3 罐 - 糙米餅 $500

INDEX

索引

102 豆菽叔。不濾渣全豆豆漿 |
102 司康 (英式鬆餅) 12 入組 $400 / 1 入 $40
103 德朱利斯 | 紅藜富貴禮盒 $950
103 德朱利斯 | 紅藜養生禮盒 $650
103 德朱利斯 | 紅藜核桃糕 $350
103 德朱利斯 | 紅藜旺來糕 $350
103 德朱利斯 | 紅藜洛神酥 $350
104 德朱利斯 | 紅藜黑芝麻糕 $350
104 達給路農莊 | 糙米餅 $250
104 原風禮坊 | 紅藜蔓越莓餅乾 $200
104 原風禮坊 | 馬告奶油餅乾 $200
104 原風禮坊 | 咖啡南瓜子貓舌餅 $200
104 原風禮坊 | 抹茶杏仁角酥餅 $200
104 德朱利斯國際食品有限公司 | 紅藜小米起司棒 $200
104 德朱利斯國際食品有限公司 | 紅藜穀物棒 $200
104 翠蓮原味生活 | 馬告肉乾 $195
104 翠蓮原味生活 | 刺蔥肉乾 $195
105 翠蓮原味生活 | 刺蔥米菓 $150
105 高雄市恩典農特產品生產合作社 | 無籽巨大葡萄乾 $150
105 高雄市恩典農特產品生產合作社 | 那瑪夏法式檸檬薑軟糖 70g/ $150
105 伊娜飛魚餐廳 | 刺蔥飛魚薯條 1 包 $140 / 3 包 $410
105 高雄市恩典農特產品生產合作社 | 那瑪夏法式檸檬薑軟糖 42g/ $100
105 高雄市恩典農特產品生產合作社 | 那瑪夏深山茶愛玉酥餅 $100
105 冰菓 | 臭味相投 (榴槤牛奶冰棒) $90
105 冰菓 | 藍莓優格冰棒 (莓莓葛葛好) $80
105 冰菓 | 葡萄冰棒 (老婆喂我) $80
105 冰菓 | 波霸奶茶 (蘋果牛奶冰棒) $70
105 冰菓 | 芒果冰棒 (芒芒人海) $70
105 冰菓 | 西瓜冰棒 (吸規偎大邊) $60
105 冰菓 | 哈密瓜冰棒 (哈哈哈哈瓜) 60
105 冰菓 | 百香果冰棒 90g $60
105 冰菓 | 檸檬冰棒 (檸檬薑薑好) $60

美味生食

106 莎韻部落廚房 | 小米馬告臘肉 400g / 條 $400
106 莎韻部落廚房 | 刺蔥南瓜刈包 1 袋 6 入 / 480g $300
106 莎韻部落廚房 | 酸醬得麼麵 (料理包) 200g / 包 $300
106 莎韻部落廚房 | 馬告臘肉 PIZZA 6 吋 337g / 1 入 $280
106 莎韻部落廚房 | 酸醬得麼麵 PIZZA 6 吋 345g / 1 入 $280
106 吉利哥有限公司 | 蔬菜香腸 288g/ 包 $250
106 吉利哥有限公司 | 小米香腸 288g/ 包 $250
106 吉利哥有限公司 | 高粱香腸 288g/ 包 $250
106 吉利哥有限公司 | 飛魚卵香腸 288g/ 包 $250
106 吉利哥有限公司 | 樹豆香腸 288g/ 包 $250
106 吉利哥有限公司 | 蒜味香腸 288g/ 包 $250
106 吉利哥有限公司 | 原味香腸 288g/ 包 $250
106 吉利哥有限公司 | 馬告香腸 288g/ 包 $250
106 浮定咖啡社 | 馬告飛魚卵香腸 $250
106 莎韻部落廚房 | 在地蔬食 PIZZA 6 吋 323g / 1 入 $240
106 排灣芙福美食手作坊 | 小米蝸牛 (季節性) 小米 , 糯米 , 蝸牛 , 九層塔 , 月桃葉 $150
106 排灣芙福美食手作坊 | 阿拜 糯米 , 豬肉 , 花生顆粒 , 碎香菇 , 月桃葉 $150
107 排灣芙福美食手作坊 | 阿里鳳鳳（素可食） 紫米 , 長糯米 , 林投葉 $150
107 排灣芙福美食手作坊 | 刺蔥山豬肉 糯米 , 刺蔥 , 山豬肉 , 月桃葉 $150
107 排灣芙福美食手作坊 | 竹筒飯 小米 , 糯米 , 鹹豬肉 $130
107 排灣芙福美食手作坊 | 小米豬肉 小米 , 糯米 , 豬肉 , 花生顆粒 , 甲酸漿葉 , 五節芒 $120
107 排灣芙福美食手作坊 | 芋頭豬肉 乾芋頭粉 , 豬肉 , 甲酸漿葉 , 五節芒 $120
107 排灣芙福美食手作坊 | 磨古力 (馬告豬肉) 糯米 , 烤豬肉 , 馬告 , 甲酸漿葉 , 五節芒 $120
107 排灣芙福美食手作坊 | 泰雅媽咪 (小米雞肉) 小米 , 糯米 , 雞肉 , 碎香菇 , 甲酸漿葉 , 月桃葉 $120
107 排灣芙福美食手作坊 | 樹豆雞肉 糯米 , 樹豆 , 雞肉 , 碎香菇 , 甲酸漿葉 , 月桃葉 $120
107 排灣芙福美食手作坊 | 香蕉飯 (甜) （素可食） 糯米 , 香蕉 , 香蕉葉 $110
107 排灣芙福美食手作坊 | 南瓜黑糖花生 (甜)(素可食) 南瓜 , 糯米粉 , 花生顆粒 , 黑糖粉 , 月桃葉 $110

香氛保養 06

洗髮 / 護髮 / 頭皮護理 / 沐浴露

111 瑪吉沐舒有限公司 |
111 瑪吉沐舒 spa 居家精油禮盒 $2380
111 朵烈美學 | LOKAH 精緻彩妝禮盒 $1150
111 朵烈美學 | LOKAH 精緻面膜禮盒 $1150
111 屋法露工房 | 海埔姜保濕露 $780
111 屋法露工房 | 海埔姜凍膜 $680
111 原草文明 | 卡莉婷 抗油頭洗髮精 $660
111 原草文明 | 米薩夫拉 抗初老專用洗髮精 $660
111 原草文明 | 妮卡兒 調理養護洗髮精 $650
111 瑪吉沐舒有限公司 | musu 沐舒手工皂禮盒組 $490
111 朵烈美學 | DOLEH Lakah 一抹超持妝遮瑕蜜 $399
111 朵烈美學 | DOLEH Lokah 泰雅女孩護唇蜜 $399
111 朵烈美學 | DOLEH Lokah 高光打亮蜜（香檳金） $399
111 原草文明 | 米薩夫拉 烏金護色調理髮乳 $350
111 原草文明 | 妮卡兒 芍藥養護調理護髮乳 $350
111 朵烈美學 | DOLEH Lokah 龍血凍齡緊致蠶翼面膜 單片 $180 / 3 入 $450
111 朵烈美學 | DOLEH Lokah 激光亮白磁石面膜 $405
111 朵烈美學 | DOLEH Lokah 玻尿酸補水修護隱形面膜 單片 $120 / 3 入 $300
111 屋法露工房 | 海埔姜洗髮露 $280
111 屋法露工房 | 海埔姜沐浴露 $280
111 瑪吉沐舒有限公司 | 寶石皂 $180

臉部保養 / 清潔

113 SAVUN 釀制皂 | 頭皮山菜皂 (大杯) $1380
113 SAVUN 釀制皂 | 頭皮山菜皂 (小杯) $880
113 有山手製造 | 環保炭 - 山裡的動物園 - 山豬 $600
113 瑪希爾有限公司 |
113 愛與光愛玉水嫩淨白面膜 $580
113 瑪希爾有限公司 | 愛與光愛玉水嫩淨白面膜 $580

香水 / 香膏 / 香氛

113 品成香 | 奇蹟森林 香氛線香 $550
113 有山手製造 | 環保炭 - 山裡的動物園 $500
113 品成香 | 奇蹟森林 / 香氛小圓香肉桂 $470
113 品成香 | 奇蹟森林 / 香氛小圓香星木蘭 $470
113 品成香 | 奇蹟森林 / 香氛小圓香英國橡樹與紅醋栗 $470
113 品成香 | 奇蹟森林 / 香氛小圓香玫瑰麝香 $470
113 品成香 | 奇蹟森林 / 香氛小圓香藍風鈴 $470
113 品成香 | 品成香原創 $450
113 SAVUN 釀制皂 | 山菜皂旅行組 $450
113 瑪希爾有限公司 | 愛與光愛玉水嫩緊緻凍膜 $380

肥皂 / 護手霜

113 品成香 | 室外 / 天然艾草驅蚊蚊香 $380
113 品成香 | 室內 / 天然艾草驅蚊小圓香 $380
113 SAVUN 釀制皂 | 山菜沐浴皂 $380
113 SAVUN 釀制皂 | SAVUN 雙色洗顏皂 $350
113 品成香 | 品成香經典限量手工香插 $330
113 SAVUN 釀制皂 | SAVUN 單色洗顏皂 $250
113 伊屯好物 | 過山香精油 - 手工皂 $200
113 SAVUN 釀制皂 | SAVUN 山菜皂 -- 一皂到底系列 $129
113 SAVUN 釀制皂 | 萬用山菜家事皂 $99

BRAND STORIES

品牌故事（依照文字比劃作為排列順序）

APOCOK
品牌主理人：柯淑英

居家生活 P.31

APOCOK 語源是阿美族語，意思是山峰的尖頂，臺灣的藝術作品及創意極多，我們期許團隊能將臺灣的藝術與創意推向世界的舞台，讓創作者能毫無顧忌地自由發想創作。

indo 玩皮工坊
品牌主理人：柯淑英

居家生活 P.31　配件飾品 P.53　包袋衣著 P.69

來自台東的 Indo 玩皮工坊在擁有溫暖調性與質感的植鞣皮上，壓下帶有魯凱族文化特色的百步蛇菱形圖紋，藉由現代微型科技保留傳遞圖騰符號，永續紀錄文化圖像。

九鳥陶燒工作室
品牌主理人：廖光亮

精品禮品 P.07

位於台東卑南鄉，利用在地素材重組不同族群與不同的藝術文化，刻印著原住民圖騰，豐沛堅忍的原生創造力，燒煉出最具排灣底蘊的陶藝創作。

心象工作室
品牌主理人：吳權慧

居家生活 P.31

主要設計臺灣文化相關的禮品與教材，設計理念是「將臺灣文化保留原味創新展現」，目前多於各地大學開課，讓新一代的原住民青年及文化熱愛者，多認識這塊土地的美好文化。

FKUO 山芙蓉茶葉
品牌主理人：武建剛

品味美食 P.87　線上購物

身為阿里山公路（台 18 縣）上唯一一家原住民茶莊，為了確保茶葉品質，「FKUO 山芙蓉茶業」堅持用古法製茶，因此茶莊從「採茶、發酵、炒菁」都是由茶莊主人和弟弟聯手合力完成，希望將這份細膩的心意扎實的傳達到每位客人的心中。

NAY 奈工藝坊
品牌主理人：林誠信

實體店鋪

居家生活 P.31　配件飾品 P.53　包袋衣著 P.69

「NAY」是西拉雅族語「大地」的意思，意味著人們與大地的共生共存，族人們尊重、敬畏著神所賜予的各物。我們將傳統的工藝技術去結合現代的流行元素，開發出更多獨一無二的工藝品。

巴撒克勒創意工坊
品牌主理人：巴俊傑

居家生活 P.31　線上購物

作品從串珠、木雕、原木餐具、各樣飾品、文化創意商品到農產品以及部落旅遊規劃 ... 等，可以說是一個不設限創意工坊，本工坊廣納部落有才華之族人作為本工坊之設計師，共同開創特色商品。

出力釀
品牌主理人：許震詮

品味美食 P.87　實體店鋪

出自於部落的酒，一定要更道地才會「到位」與「到味」，釀出屬於都蘭的「地酒」，只有來臺東才能喝得到，讓更多人知道喝下的每一口釀，都是阿美族的文化。

iNAKATA 走吧我們
品牌主理人：余雅惠

居家生活 P.31　配件飾品 P.53　包袋衣著 P.69

以電繡為技法，水洗與帆布為素材，結合不同部落創作、日常風景、社會議題，延續在地故事，分享臺灣在地文化與生活風格，實踐屬於臺灣土地的美好與創作。

Salie 女海
品牌主理人：施葦

配件飾品 P.53　包袋衣著 P.69

每一件作品裡面所蘊涵的手工藝與縫紉工法，讓 salie 女海的每個創作的有獨一無二的風格，以鮮豔色調表達幸福與快樂的生活態度。

巴魯那商行
品牌主理人：巴永泰

精品禮品 P.07　品味美食 P.87　線上購物

來自霧台神山部落的咖啡豆，帶我們品嚐出山野間最自然的迴響，魯凱神山住民的日常作物，建構起由大自然調和身體的機制，融入魯凱族服飾中的三大色系，便成了在各位眼前的咖啡、紅藜、小麥。

卡塔文化工作室
品牌主理人：林秀慧

精品禮品 P.07　配件飾品 P.53

「卡塔」（qkata）為排灣族語有花紋的珠子之意，以保存傳統紋飾與技法為己任，結合不同工藝專長與生活創意，從每一顆 qkata 圖紋的故事出發，實踐給予及分享的精神。

BRAND STORIES

品牌故事

伊屯好物
品牌主理人：林伊蘭

包袋衣著 P.69　品味美食 P.87　香氛保養 P.109

勒米躍（lemiyaw），是伊屯部落羅馬拼音直翻中文，為水多到滿溢出來之意，部落位於屏東縣獅子鄉境內，山蘇為該地區重要之經濟作物，富含鈣質、鐵質及膳食纖維，天然健康又美味。

伊斯鹿喚文化工作室
品牌主理人：伍克勤

居家生活 P.31

布農族語「Islunghuan」，意指七天與休息日，對我們來說代表著完整且永恆的意義。我們將原創設計結合族語、傳說故事及在地文化，透過雷雕與手作等技術，結合不同媒材使其具象化，將文化與珍貴的語言以平易近人的方式傳遞給每個人。

多加巧藝工坊
品牌主理人：陳婉麗

居家生活 P.31　配件飾品 P.53　包袋衣著 P.69

以傳統生活模式為靈感，尋找先人的智慧與足跡結合現代素材，重新設計、製作出多樣時尚又不失原味的包款、圍巾、抱枕、化妝鏡等實用文創商品，讓文化的記憶轉化成技藝的延續，達到傳承的使命。

有限責任臺東縣縱谷原住民社區合作社
品牌主理人：宋俊一

精品禮品 P.07　品味美食 P.87　實體店鋪

臺東縱谷地區因海拔、地形及氣候的關係，非常適合種植苦茶樹，是全台生產大果種苦茶籽最多的地方。

古邁茶園
品牌主理人：陳智文

精品禮品 P.07　品味美食 P.87

為梨山當地泰雅族古邁家族經營的品牌，以原始黑森林泉水灌溉，使得茶葉柔軟、茶菁肥厚、果膠豐富，茶湯滑潤甘美。

回家種田
品牌主理人：文儷珺

品味美食 P.87　居家生活 P.31　線上購物

寶島的母親孕育成長的子民、農作物、在地文化都是寶，過去的失落，我們重新出發，再探索去紮根，更要珍惜祂！因為我們都是「台灣國寶」。

旮旦娃力絲工藝坊
品牌主理人：林玉妹

居家生活 P.31　包袋衣著 P.69　線上購物

旮旦 Ka dan 為布農族語中的「我們」，創作主要來自布農族傳統文化，將附有的祝福意涵分享給人們，運用傳統刺繡工藝之轉化，打造出獨一無二屬於自我生活態度的日常用品。

有質感合作社
品牌主理人：李桂

實體店鋪

居家生活 P.31　配件飾品 P.53

從屏東魯凱、排灣的部落文化出發，協助地方營造，串連與推動公共性質的經濟發展，整合在地支援，促進地方能量，讓部落得以被看見。

石山部落
品牌主理人：林宋博芳

居家生活 P.31　配件飾品 P.53

秉持著活絡產業、傳承工藝、青年回流三大精神，藝術為主軸、在地文創商品為線路，推廣臺灣原創藝術家、原住民文創商品及在地觀光產業等，共同形塑出石山部落「編織村」新形象。

有限責任南投縣仁愛鄉原住民果樹生產合作社
品牌主理人：謝光明

品味美食 P.87　線上購物

運用三酸意象作結合，透過檸檬的框架襯托出梅子與楊梅的交錯，呈現山脈和雲海、日出的美景，使用互新野梅框架與原住民圖騰（祖靈的眼睛），象徵部落的天然、有機的果實都是在祖先的凝視中加上社場的堅持才培育出鮮美的果實與優質的產品。

老周故事館
品牌主理人：周義誠．夏曼

居家生活 P.31　線上購物

在意每個來到蘭嶼的旅人故事，陪伴著每個旅人分享旅行趣味，記錄每個獨一無二的精彩故事，品味來自四面八方的珍貴體驗，漂洋過海只為遇見你。

芙萊創藝有限公司
品牌主理人：許瑜佩

居家生活 P.31

原住民族刀藝師布拉鹿樣，從「鹿樣風」刀藝出發，創立品牌「芙萊創藝」。將手作的溫度結合工業技術，讓原住民族傳統工藝精神注入在日常生活用品中，持續地延續傳統文化。

BRAND STORIES

品牌故事

利希亞

品牌主理人 :Tivamile& 柯淑英

包袋衣著 P.69

LIHIYA 源自史瓦濟蘭語，意思是「照顧與包容」，品牌結合了少數民族與原住民族文化，並以符合公平貿易精神的方式，向部落及偏鄉採購原料，設計、生產、行銷時尚服飾。

那山那谷休閒農場

品牌主理人 : 陳宥儒

配件飾品 P.53　品味美食 P.87

那山那谷，泰雅族語「我的家」的諧音，位於宜蘭縣南澳鄉最深山的村落－金洋村，被群山、溪水環繞，一年四季精彩紛呈，是離幸福最近的世外桃源。

夜陽米商行

品牌主理人 : 楊雅蘭

品味美食 P.87　線上購物

主理人在美麗純淨的環境成長，堅持母親教導的自然農法，成立夜陽米商行。夜陽，表示日夜辛苦耕耘，代表了農夫，也代表了我們守護的米，始終堅持品質，持續創新進步，為健康把關。

花草釀

品牌主理人 : 鍾佳蓁

香氛保養 P.109　實體店鋪

cemel 為排灣族語——雜草、植物草藥之意，我們都是來自都市的小草，卻是返鄉集結起來很重要的力量。我們期望釀造與花草相遇的一百種可能，美好生活從療癒身心開始。

君義

品牌主理人 : 王維新

實體店鋪

居家生活 P.31

能夠在原住民血液中滋養創作的方向融入些許西方觀念是我 10 多年在法國生活投射出的模樣。畫作中能使觀賞的人感受到一絲一點詩憶，那麼它可能就是一張好畫！

初來部落農物坊

品牌主理人 : 余高菁

品味美食 P.87

「初來部落」來自於臺東縣海端鄉海端村，海的那一端群山圍繞著，孕育出有溫度的農作物。產品包裝強調地方特色元素及融入原住民圖騰素材，傳達品牌精神，展現原住民熱情活力多元文化之美。

岳鴻工作坊

品牌主理人 : 廖玉枝

居家生活 P.31　包袋衣著 P.69

採用鮮豔大膽的色彩，獲得許多客人的喜愛，同時也讓她們對自己的品牌更有信心。透過織布，織起了一家人的愛，也傳承了珍貴的文化技藝。

花蒔間

品牌主理人 : 呂宏文

品味美食 P.87　線上購物

花蒔間以台灣特用作物製成茶為主題，展現出「茶」不同的風格，台灣茶飲注重於養生，茶中有醫的食療文化。嚴選花東注重生態保育的有機農生產具地方物色的洛神花、杭菊、紅烏龍及山苦瓜，產為原料，採用可分解的 PLA 材質網袋包裝，全程由符合有機及清真認自然主義農園有機加工場加工製程。

豆菽叔

品牌主理人 : 陳馬豫明

品味美食 P.87　線上購物

「豆菽叔」堅持採用不濾渣全豆豆漿工法，有別於傳統濾渣豆漿，可保留更多營養與美味。
完全不添加防腐劑、消泡劑等添加物，製作過程用心嚴謹。

和木相處

品牌主理人 : 余高菁

居家生活 P.31　配件飾品 P.53

無化學添加物，無防腐劑的手作果醬，辣椒醬，果乾。選用台東東河自家友善耕種小農種植的朝天椒，搭配屏東的丁香魚，雲林蒜頭，手工炒製的辣椒醬，絕對是您餐桌上不可或缺的重要角色。

花生騷

品牌主理人 : 林陳樂

居家生活 P.31　配件飾品 P.53　包袋衣著 P.69

臺灣獨創原住民潮流品牌，每個商品細節都融合了圖騰元素或神話故事。一件商品，代表一個神話，紀錄一個族群的信仰，打造出獨一無二的風格與設計感。

野菜皇后

品牌主理人 : 林陳美珊

香氛保養 P.109　線上購物

野菜皇后 , 是一個自媒體品牌，代表了東部獨有的生活態度因來自聖經的啟示，看見葉子和醫治間的奧秘，決定走進部落認識野菜從部落長輩的日常、飲食文化和說話與歌唱聲音中，解鎖座落在山與河之間的部落文化看見永續的美好持續聚焦。

BRAND STORIES

品牌故事

桃布里 文化創作空間

品牌主理人：潘雅莉

精品禮品 P.07　居家生活 P.31

將月桃與異素材文化元素相結合，交織出新的感官享受，簡單一片月桃葉鞘、編織技巧與線條，好像在訴說著遙遠的部落故事；質樸中流露出自然的時尚線條與設計感。

泰源幽谷獼米

品牌主理人：黃忠文 / 蔡禮闈

精品禮品 P.07　品味美食 P.87

泰源幽谷位於人煙罕至的深山中，山勢險峻、雲霧繚繞，也讓稻米吸飽了水氣，使米粒口感Q彈、光澤透亮，讓「新鮮 = 原味」保有完整的在地風味，希望大家能夠感受到大自然的用心誠意。

珮寧創意手作坊

品牌主理人：潘雅翎

配件飾品 P.53

喜歡用不同素材手工製作繽紛可愛的風格，童話是 Penny 的主要特色。近年加入原住民風格手工作品，利用原住民蕾絲製作髮飾及生活周邊商品，當在都市生活的我們能想起熟悉的原鄉味。

野人現鋪

品牌主理人：羅詩蓓

居家生活 P.31　配件飾品 P.53

來自魯凱族工匠世家，以原民文化為起點，堅持 "DIT & MIT"，以「新思維傳遞老文化」為品牌精神。我們以一雙謙卑的眼睛看待祖先傳遞下來的文化，對產品設計、選材要求和生產過程負最大的責任。

原選製菓

品牌主理人：林詩榕

品味美食 P.87

效法日本職人的工匠精神，選用在地友善耕作的原住民族小農產品結合不同的甜點手法，製作出富有原住民風味的各式伴手禮與中西式甜點及創意料理，也提供各式烘焙課程教學。

烏來泰雅農產合作社

品牌主理人：周志國

品味美食 P.87　線上購物

以原住民特色農作山胡椒（馬告）原物料及相關伴手產品為主，施以有機、無毒、自然農耕方式，維護烏來優質無汙染自然生態！

唯渡烘培坊有限公司

品牌主理人：徐睿君

品味美食 P.87　線上購物

「唯渡」取自於泰雅族語 Witux 發音，意指為紅色的太陽。太陽在大家的心中是充滿著活力的代表，而紅色在泰雅族中象徵著血液、力量的意思。「唯渡」也包含了另一個涵義，就像是英文中 We do 之意 We do....everything is for good。

風喬文創工作坊

品牌主理人：風美香

配件飾品 P.53

風喬文創是南庄在地充滿原住民手工藝創作靈魂的地方，業者為南庄賽夏族人，長期致力於原住民工藝創作，產出各式各樣特色作品，從竹編、染布到織布，深具原民傳統技藝，對於推廣原民文化不遺餘力。

峰忠傳奇

品牌主理人：高世忠

品味美食 P.87

峰忠傳奇位於臺東縣金峰鄉，秉持著友善土地及永續經營的理念，堅持傳統無毒自然農法栽培。排灣族族語 Patagilj 代表『源頭』之意，也是我們將原住民『食』的文化傳承下去之責。

排灣紋繡故事館

品牌主理人：張彥誌

精品禮品 P.07　配件飾品 P.53

排灣紋繡故事館致力於推廣排灣族手紋及琉璃藝術，以人體彩繪方式讓民眾親身體驗排灣族手紋藝術之美。同時將傳統琉璃珠與現代素材結合同時融入生活當中，讓傳統與時尚緊密結合，進而達到推廣之目的。

喆洛國際

品牌主理人：洪雅瑜

配件飾品 P.53　實體店鋪

擁有多項產品專利與設計專利，致力於台灣文化 / 信仰文創 / 聯名合作 / 專業產品視覺設計 / 潮流品牌聯名 / 球團產品開發。

義源國際貿易有限公司

品牌主理人：蔡孟庭

居家生活 P.31

「台灣泰雅」將與泛泰雅族部落的女性職人攜手合作，運用泰雅族獨 特的手工織帶結合日式木屐，以貿易外銷模式以及高規格選品，讓世界持續看 見泰雅族的精湛工藝與美麗。

BRAND STORIES

品牌故事

無虞工作室

品牌主理人：維恭 ・ 魯那登

居家生活 P.31 實體店鋪

致力於推廣原住民族傳統文化古謠和華語流行音樂創作。學習古謠、母語、山林知識、部落生活文化，且結合流行音樂的元素去創作，並培養新一代原住民音樂人、樂團。

遊穀契文化有限公司

品牌主理人：許宮璉

品味美食 P.87 線上購物

自山起家，我們結識了許多部落小農，共同以永續的方式與土地相處；在山之間，我們認識了物種多樣性，以復耕的行動延續物種的生命；從山出發，我們遇見了許多綠色公民，以支持型購買成為共同生產者。

瑪希爾有限公司

品牌主理人：巫振興

香氛保養 P.109 線上購物

愛與光，意即愛玉之光，愛玉果的外貌樸實，花朵開在果實內部，隱而內斂。但愛玉的非凡價值卻值得我們去深入發掘，它不但是台灣特有種，也是目前唯一天然的美白元素。

蜻蜓雅築

品牌主理人：施秀菊

精品禮品 P.07 居家生活 P.31 實體店鋪

於三地門經營近 40 年的琉璃珠藝工作室，近年專注研發創新琉璃珠，更將琉璃珠圖紋轉化融入在一系列西式餐具、服飾配件及照明燈飾上，以時尚兼具實用的理念，讓文化真正融入在生活中。

象香晞文創工作室

品牌主理人：柯志明

配件飾品 P.53 線上購物

主要商品以客製化及獨特性皮革製作為主，且色彩豐富鮮豔，使產品以贈禮為居多，商品多樣化圖騰及色彩巧思深受國內外旅客喜愛。

達給路農莊

品牌主理人：簡曉芸

品味美食 P.87 線上購物

達給路農莊位於宜蘭縣大同鄉樂水部落，樂水部落種植稻米已有百年歷史了，以太平山泉水孕育出的米種，堅持手工日曬，保有豐沛的自然微量元素。

翠蓮原味生活

品牌主理人：胡傅翠蓮

品味美食 P.87 實體店鋪

將馬告和刺蔥打造成「創意」料理，堅持使用「天然」原料，無添加任何防腐劑，跋山涉水只為了找到小農最好的香料，「堅持」是我們的料理美味的關鍵，臉上的笑容是我們創立品牌的目的。

橘色月亮文化工作室

品牌主理人：林秀慧

精品禮品 P.07 實體店鋪

將傳統排灣族的工藝態度與永續精神，透過自然木工向外傳遞，重新摸索、轉換延伸的作法，以木、石、金工、皮、骨各類的元素材質，自我演繹出具有文化意涵的時尚生活精品。

誠實家

品牌主理人：李秀花

品味美食 P.87 線上購物

我們以感恩的心，成立保證責任高雄市恩典農特產品生產合作社，並以「誠實家」作為本社產品品牌，希望能以真誠的心，加上嚴格檢驗， 將那瑪夏的農特產品呈現給您。

漂流 223

品牌主理人：莉慧

配件飾品 P.53 實體店鋪

來自池上在地原住民手工創作，包含編織與木雕，大地的色彩、自然的素材是創作的基本要件，創作後產生的廢材利用再創作，從減廢後期望再達到零廢為目標。

舞茶 ・ 山林茶園

品牌主理人：姑姆 鄔民

品味美食 P.87 線上購物

保留傳統，引用天然山泉水灌溉，茶園管理嚴格把關，來自南投仁愛鄉春陽村的小茶農，創立「舞茶 山林茶園」品牌，不僅是要在傳產中突破，更是傳承爸爸的精神與經驗。

獨樹依織

品牌主理人：林戎依

配件飾品 P.53 實體店鋪

創作者致力於將臺灣原住民族樹皮布文化與當代織物美學之創新結合，每片樹皮布都有自己獨特的紋路，其鮮豔的顏色更顯紋路的流動感，故每件作品皆為獨一無二。

BRAND STORIES

品牌故事

龍 a 小吃部

品牌主理人：張欣涓

品味美食 P.87 線上購物

品牌位在臺東縣太麻里鄉，為改善部落小農的生計，我們與地方小農合作，將地方生產之農作物加工販售，期能為部落小農們創造更好的收入，未來也期望能走向契作的方式，保障農民基本收入。

禮沐 Rimuy

品牌主理人：林珍珠

配件飾品 P.53

坐落於苗栗縣南庄鄉石壁部落的在地青創品牌，融合工藝精神、傳統文化內涵及當代價值，把古老智慧與技藝轉化成為「美」的自我詮釋，以新的方式回歸到生活中傳承。

雙豬工作室

品牌主理人：杜寒菘

居家生活 P.31 包袋衣著 P.69

以生動活潑、色彩豐富且淺顯易懂的故事作為媒介，運用原住民族傳統知識轉化為畫作及出版品，透過藝術欣賞及閱讀推廣落實文化傳承與語言學習。

Le Rêve 愛不飾手

品牌主理人：黃晏嫻

配件飾品 P.53

坐落於苗栗縣南庄鄉石壁部落的在地青創品牌，融合工藝精神、傳統文化內涵及當代價值，把古老智慧與技藝轉化成為「美」的自我詮釋，以新的方式回歸到生活中傳承。

優席夫

品牌主理人：優席夫

居家生活 P.31 包袋衣著 P.69 實體店鋪

優席夫，阿美族藝術家，專注在用色強烈且具戲劇張力的效果上創作，通常在簡單的視覺上，往往還透露了對人性與社會議題的見解，巧妙的運用了東西方元素的特質，作品深受歐亞人士的喜愛。

薩伊之韌

品牌主理人：林育如

配件飾品 P.53 包袋衣著 P.69 實體店鋪

薩伊之韌是阿美族語正能量加油之意，我們用來隨時提醒自己無論遇到任何事物，都要用堅持的韌性面對。我們也希望購買我們產品的人，也都能得到正能量！加油！重新出發。

飛鼠咖啡

品牌主理人：陳瑜安

精品禮品 P.07 品味美食 P.87 線上購物

來如鄒族族語 Peisu，Peisu 有金錢之意，期望部落的產業能夠活絡，貨暢其流；也取其形，象徵著部落的產業，可以如同飛鼠一般，透過網際網路的雙翼，帶動部落的產業發展。

一九一九小吃店

品牌主理人：吳楊秀琴

品味美食 P.87 線上購物

1919 Sm0ked BBQ 致力於古法與創新中，融合異國料理的特色詮釋原民、原木、原味的極致精神與風味。▨料理運用原民香料結合美式 BBQ，以台灣龍眼木柴燒煙燻 / 低溫慢烤 14 小時，展現用時間淬鍊的美味感受豐富層次的口感，顛覆您對燒烤的想像。

賽先生科學工廠

品牌主理人：錢筠筠

居家生活 P.31

結合傳統布農族對刀的情感，與獵人將狩獵回來的動物分享給族人的文化，希望藉由自己動手做的商品，引發大家對海岸布農族的好奇與興趣。

薩谷德茗茶

品牌主理人：王旭

精品禮品 P.07 品味美食 P.87

來自臺灣南投縣仁愛鄉，以「品質」、「品味」、「品德」建立品牌形象。秉持「專業」、「平實」的製茶態度，以做出臺灣優質健康茶品為目標，實現社會企業的經營理念。

Jankombu 珍康普茶

品牌主理人：杜寶珍

品味美食 P.87 線上購物

全世界風靡的康普茶 kombucha 發酵茶飲，搭配自家位於高雄寶山部落 - 自然農法友善耕作的【台灣原生山茶】，100% 天然釀造、微批次精釀製作微氣泡細緻的口感有如香檳般，酸甜風味更是迷人。

一粒工作室

品牌主理人：高梅瑤

品味美食 P.87

以創新手法將傳統工藝融合現代美感，如月桃編織籃與帶繡結合成女性愛用的側背包，引人注目。作品純手工製作，將大自然巧妙地編織進生活裡的絕妙創作，研發出許多生活精品。

BRAND STORIES

品牌故事

上上農漁品有限公司

品牌主理人：錢筠筠

品味美食 P.87 線上購物

「豆豆翼善」的故事源自一對城市阿美族夫妻回歸故鄉台東泰源幽谷。他們回到山谷的懷抱，種植原民特色的有機翼豆，並結合當地山海食材，研發出獨特的創新產品。這個品牌代表了他們對家鄉的深愛，希望透過有機農業的方式，賦予土地新生命，打造出有機翼豆樂活村，為這片美麗的山谷帶來新的盼望。

卡帝塔安國際品設計有限公司

品牌主理人：何苡萱

配件飾品 P.53

坐落於苗栗縣南庄鄉石壁部落的在地青創品牌，融合工藝精神、傳統文化內涵及當代價值，把古老智慧與技藝轉化成為「美」的自我詮釋，以新的方式回歸到生活中傳承。

角琉璃有限公司

品牌主理人：呂鈞、鄭楚玄

居家生活 P.31 配件飾品 P.53

「角琉璃」是由呂鈞、鄭楚玄共同經營的獨立品牌，期許排灣族琉璃珠的傳統技藝得到新生與重生，如夢想的芽角，展望未來、延續更多可能，提供琉璃珠訂製及燒製體驗。

叔惠工作室

品牌主理人：呂鈞、鄭楚玄

配件飾品 P.53 包袋衣著 P.69 實體店鋪

1919 Sm0ked BBQ 致力於古法與創新中，融合異國料理的特色詮釋原民、原木、原味的極致精神與風味。嚴料理運用原民香料結合美式 BBQ，以台灣龍眼木柴燒煙燻 / 低溫慢烤 14 小時，展現用時間淬鍊的美味感受豐富層次的口感，顛覆您對燒烤的想像。

太陽農場

品牌主理人：游鈞超

品味美食 P.87 線上購物

太陽農場生產的農作物，是太陽農場與當地部落夥伴一起辛苦耕耘的結果。除了展現大自然的力量，也幫助當地部落提升生活品質，發揮原住民共工共榮的原住民精神。

吉賀商號

品牌主理人：優西富

精品禮品 P.07 品味美食 P.87 線上購物

種植的水源來自於海岸山脈，八仙洞南側清境優質的深山湧泉水，阿美族人祖先稱之為 - 福哇克，即為湧泉之意；泉水由地裡冒出終年冰冷，絕對零汙染，泉水出口處可立即生飲，清涼甘甜又解渴，千年以來從不停歇，可以說是大壩來部落的生命之泉！

有限責任屏東縣原住民泰武咖啡生產合作社

精品禮品 P.07 品牌主理人：華安義 線上購物

從種・到銷售，培育在地原鄉青年咖啡專業人才，引領地方產業發展。營造共好關係，珍惜環境跟土地、珍惜與我們合作的農民、珍惜每一顆咖啡豆，透過與農民協力合作，共創最大的收益並共享。

林山農選

品牌主理人：林廷崴

品味美食 P.87 線上購物

創辦人林廷崴是兩千公尺梨山上的第三代泰雅族果農，2016 年創立 林山果原 品牌，建立自家銷售平台，自產自銷，務求讓消費者能吃到最健康、新鮮、和公平交易之高山水果。

火樂的星創藝企業社

品牌主理人：蕭聖傑

包袋衣著 P.69

" 羅柏阿隼意謂著『來自部落的老鷹』 靈感地來自原住民（現豐濱鄉港口部落）馬古達愛部落羅柏阿隼家族而開始命名起頭，精神標語為開創與傳承。 我們希望能夠把部落豐富的文化及色彩來作新世代美學翻玩打造部落潮流為部落新流行指標。

有限責任花蓮縣原住民陶樸閣機關勞務勞動合作社

品牌主理人：王沈剛竹

居家生活 P.31 配件飾品 P.53 線上購物

" 本社連續七年榮獲合作社評鑑優等，連續四年榮獲原民會超額進用原住民族「特優」，進用部落人才、提供就業機會、教育輔導、公益關懷及社會福利・ 連結社會資源，關懷部落公益活動，支持偏鄉學生課輔班，推廣部落文化：傳統服飾、工藝品 "

部落廚房

品牌主理人：胡青娥

品味美食 P.87 線上購物

以位於禮納里的紅藜故事館及紅藜工坊為基地，進行紅藜產品的研發，紅藜產品包含紅藜穀物原料、紅藜養生飲品以及生技保養品，用好品質和透明化生產過程建立紅藜的市場。

卡佛魯岸咖啡

品牌主理人：華偉傑

品味美食 P.87 實體店鋪

「卡佛魯岸」【ka-vulungan】排灣族語原意為「最高」、「最大」、「最好的」高貴神秘的大武山為排灣族人世居之地在大自然的庇護之下保有純淨自然的水源與土壤 後來排灣族的祖先們看到雄偉高聳的北大武山主峰即以「卡佛魯岸」【ka-vulungan】為其命名擁有第一的與最好的美意！

BRAND STORIES

品牌故事

采倬琉璃坊

品牌主理人：溫書涵

配件飾品 P.53

身為排灣族人，采倬琉璃坊堅持純手工燒製琉璃珠，傳承 " 純手工文化 "，讓每顆擁有美麗意義的琉璃珠都是獨一無二的。眾多圖紋中，品牌精選了 12 道圖紋，西方有 12 星座；東方有 12 生肖；采倬琉璃坊也有 12 珍品。

高雄市恩典農特產品生產合作社

品牌主理人：王沈剛竹

品味美食 P.87

我們以感恩的心，成立保證責任高雄市恩典農特產品生產合作社，並以「誠實家」作為本社產品品牌，希望能以真誠的心，加上嚴格檢驗， 將那瑪夏的農特產品呈現給您。

有限責任花蓮縣原住民陶樸閣機關勞務勞動合作社

品牌主理人：王沈剛竹

居家生活 P.31　配件飾品 P.53

" 本社連續七年榮獲合作社評鑑優等，連續四年榮獲原民會超額進用原住民族「特優」，進用部落人才、提供就業機會、教育輔導、公益關懷及社會福利 · 連結社會資源，關懷部落公益活動，支持偏鄉學生課輔班，推廣部落文化：傳統服飾、工藝品 "

RUBAGA MUSIC

品牌主理人：謝皓成

居家生活 P.31

魯卲旮音樂有限公司 （Rubaga Music）為太魯閣族青年謝皓成率領之團隊， 負責人謝皓成於 104 年度榮獲文化部文創之星。公司主要概念為「用太魯閣的手，做太魯閣的事」，創立起頭為原住民傳統樂器之保存與推廣， 後跨足音樂製作、影像製作與策展等，運作範圍以原住民藝術文化保存與 發展作為出發點，意在推廣原住民藝術文化產業。

浮定咖啡企業社

品牌主理人：高志偉

品味美食 P.87　線上購物

從種 · 到銷售，培育在地原鄉青年咖啡專業人才，引領地方產業發展。營造共好關係，珍惜環境跟土地、珍惜與我們合作的農民、珍惜每一顆咖啡豆，透過與農民協力合作，共創最大的收益並共享。

海岸咖啡

品牌主理人：許清娟

精品禮品 P.07　品味美食 P.87　線上購物

從種植咖啡源頭開始，地理位置特殊，位於花東沿海，果樹受海風滋潤具有獨特淡淡的海鹽風味。用大自然的法則方式去耕種。不使用化學肥料與化學農藥。最重要的是去做環境的保護和生態的維持，讓土發揮她的活性。照顧好大自然，大自然自然會回報你。

茹思拉曼工坊 Rusihlaman Workshop

品牌主理人：陳葶瑋

配件飾品 P.53

茹思拉曼工坊來自排灣族太陽之子的故鄉，位於屏東縣來義鄉，茹思拉曼為排灣族家族姓氏，工坊主要傳承與推廣排灣及其他原住民族圖騰文化及運用原住民工藝材料，融合設計於現代流行服飾配件與首飾，方便於日常生活中穿戴。 除了販售服飾配件、飾品外，也有扎染、植物染、多項手作、食農等體驗與部落生態導覽等多項服務。

覺茶

品牌主理人：潘李采薇

品味美食 P.87　線上購物

覺茶 - 偏鄉品牌創立－桑葉茶到友善土地的花草茶開發。 臺東擁有台灣最乾淨的土地與豐厚的地方智慧。在推廣桑葉茶的過程中，接觸了更多能做成花草茶飲的在地植物，於是逐漸調整品牌定位，除了發於初心的桑葉茶，也將專營花東地區花草茶納入發展方向。

高吳惠琴原創藝術設計有限公司

品牌主理人：高高吳惠琴

配件飾品 P.53

成立於 2012 年 2 月，是台灣第一家以排灣族文化為基礎的文化創意產品，包含金屬飾品、原潮布品和原漾琉璃等。

Sapari 撒巴里文化藝術工作室

品牌主理人：張威光

居家生活 P.31　線上購物

1983 年創辦人朱財寶 (Sapari) 以木雕技藝為土坂天主堂雕刻了兼具排灣族文化與天主教的雕刻作品，開啟了木雕之路，2002 年以自己排灣族名建立了撒巴里文化藝術工作室，對部落的傳統工藝有巨大貢獻。大兒子張威光 ,(Ljuwa) 因疫情返鄉、承接父親的手工藝，將工作室重新再造整理，改造成主題性展覽空間。

WADIYAN

品牌主理人：莊志豪

居家生活 P.31　配件飾品 P.53　線上購物

WADIYAN, 卑南族語，親朋好友兄弟姐妹之意。 卑南族的色彩是非常豐富繽紛的，很好奇風格多以黑白呈現？「白色是光，代表人與自然的連結；黑色呈現性格，凝聚濃烈的力量，當傳統圖紋抽離色 彩，用極致純粹的黑白表現時，更能突顯個性。」 WADIYAN 用設計，重新詮釋現代生活中的簡約原民美學。

莎韻部落廚房

品牌主理人：卓敏良

品味美食 P.87　線上購物

莎韻部落廚房是由一群金岳部落婦女所組成，因此以莎韻代表泰雅女性而命名。其特色為現代與傳統結合的廚房。擁有廚房基本服務功能更具備文化傳承之傳統空間，從產地到餐桌，將泰雅族傳統辛香料融入現代手作創意料理，進一步製作加工食品，讓顧客享受到獨具風味的美食。

BRAND STORIES

品牌故事

瑪夏兒原鄉 - 延平鄉

品牌主理人：巫振興

香氛保養 P.109

線上購物

愛與光，意即愛玉之光，愛玉果的外貌樸實，花朵開在果實內部，隱而內斂。但愛玉的非凡價值卻值得我們去深入發掘，它不但是台灣特有種，也是目前唯一天然的美白元素。

DJULIS 德朱利斯

品牌主理人：謝雅雯

品味美食 P.87

德朱利斯，音譯自 DJULIS，為「台灣紅藜」的原住民發音。成立於 2015 年，為了解決台東偏鄉貧窮及部落農民產銷問題，致力於開發「台東紅藜食品」為主，以無毒栽培的方式推動契作，與台東部落農民攜手開發紅藜商品，讓「部落 - 社企」共好的模式在社會發光。

互新三酸

品牌主理人：謝光明

品味美食 P.87

線上購物

運用三酸意象作結合，透過檸檬的框架襯托出梅子與楊梅的交錯，呈現山脈和雲海、日出的美景，使用互新野梅框架與原住民圖騰（祖靈的眼睛），象徵部落的天然、有機的果實都是在祖先的凝視中加上社場的堅持才培育出鮮美的果實與優質的產品。

泰崗 (彩家) 水蜜桃

品牌主理人：江瑞乾

時令農產 P.115

線上購物

花線是一個非常卑南族色彩文化的品牌，以卑南族傳統花色紅，綠，黃來做創作發揮，部分商品設計也會有其他族群色系結合。

伊娜飛魚餐廳

品牌主理人：林健正

精品禮品 P.07 品味美食 P.87

伊娜飛魚餐廳是一間傳承 22 年，「背靠海岸山脈，手挽太平洋浪花」，位於石梯坪的阿美族特色料理餐廳。 以龍眼木和月桃梗，烹燻來自太平洋的飛魚，獨特的慢火煙燻手法，創造飛魚濕潤 Q 彈的口感與特殊的香氣，是全台灣獨有的滋味。

雄哥文創工作室

品牌主理人：塗文雄

居家生活 P.31 配件飾品 P.53

線上購物

雄哥文創工作室販售商品為手工銅手環、煙斗、皮雕皮包、牛皮零錢包或排灣族鑰匙圈等商品。
主理人發揮模具廠工作的手藝，退休後開發排灣族圖騰的生活用品。從排灣族圖騰的刀鞘、刀柄、皮包、零錢包，乃至於當前熱賣的銅手環、七里香木製作而成的煙斗等，五花八門的商品引領著排灣族的傳承精神持續向前。

啾瑪工作室

品牌主理人：蕭于祐

居家生活 P.31 配件飾品 P.53

線上購物

在創辦人的經驗中，每一次的回家，都會有外婆在門口等待， 會有一桌剛出鍋熱騰騰的飯菜，更會有家人溫暖的陪伴 以及 家族間不同家庭的慷慨分享及同樂。排灣族語中 Tjumaq 意指回家； 啾瑪工作室的「啾瑪」也是取其音；希望每一個來到啾瑪工作室的人 Be like Home，找到屬於每個人家中獨有的那一份物品以及溫暖。

莎韻部落廚房

品牌主理人：卓敏良

品味美食 P.87

線上購物

莎韻部落廚房是由一群金岳部落婦女所組成，因此以莎韻代表泰雅女性而命名。其特色為現代與傳統結合的廚房。擁有廚房基本服務功能更具備文化傳承之傳統空間，從產地到餐桌，將泰雅族傳統辛香料融入現代手作創意料理，進一步製作加工食品，讓顧客享受到獨具風味的美食。

舞賽檸檬 Wusay Lemon

品牌主理人：林志才

品味美食 P.87 香氛保養 P.109

線上購物

「舞賽檸檬 Wusay Lemon」來自花蓮瑞穗，為了守護祖先留下的珍貴土地，第三代青農 Aniw 毅然辭去北部的工作，回到東部，與母親 Wusay 共同投入栽種無籽檸檬的事業。品牌「舞賽」的名字源自母親的阿美族名，結合檸檬的清新味道，象徵我們對這片土地的深情與承諾。

朵烈美妝

品牌主理人：劉婕蕙

香氛保養 P.109

朵烈美妝是由泰雅族國際彩妝師 Naomi Liu 打造的美妝品牌 , 產品有彩妝和面膜，並以獨特的泰雅紋面設計作為包裝，展現獨特的風格和文化特色。

馬賴農場

品牌主理人：張文晴

品味美食 P.87

線上購物

馬賴農場位於新竹縣五峰鄉竹林村的和平部落 (泰雅語稱麥巴來)，為泰雅族傳統聚落之一，海拔約 650 公尺目前負責人（馬賴）為第三代返鄉青農，接替爺爺（亞富農場）土地，從事甜柿、百香果、紅心芭樂、小米、樹豆、桂竹筍等農特產品種植。

SAVUN 釀制皂

品牌主理人：盧怡靜

香氛保養 P.109

線上購物

疫情過後 ~ 皂才開始 ! 因為能殺菌 . 頭皮的問題是門學問 , 這款頭皮山菜皂可以幫你解決 , 頭皮健康才能讓頭髮建康 . 歷經六年實驗研發 , 獨家能做到清潔滋潤又回潤的皂 , 從頭皮沐浴到潔面都帶給使用者體驗驚艷舒服的感受 , 回購率 99% 的山菜皂 , 落髮 / 油頭的救星 ~ 頭皮皂的專家 savun

BRAND STORIES

品牌故事

VUVU MADE 有山手製造

品牌主理人：得陸・鳩浙恩澇

居家生活 P.31 實體店鋪

VUVU，在排灣族語中象徵祖孫間的深厚連結，承載著創新與傳承的核心精神。品牌匯聚部落工藝技師與青年，共同學習與研究傳統工藝，並在延續文化的基礎上，融入現代設計與創新思維。我們以排灣勇士精神為引領，積極連結不同族群文化及世界工藝技師，透過跨 文化交流與合作，探索傳統技藝的當代價值。

浪女俱樂部

品牌主理人：劉文嵐

居家生活 P.31 配件飾品 P.53

「舞賽檸檬 Wusay Lemon」來自花蓮瑞穗，為了守護祖先留下的珍貴土地，第三代青農 Aniw 毅然辭去北部的工作，回到東部，與母親 Wusay 共同投入栽種無籽檸檬的事業。品牌「舞賽」的名字源自母親的阿美族名，結合檸檬的清新味道，象徵我們對這片土地的深情與承諾。

德拉布斯寶石創意工坊

品牌主理人：林陳佩文

配件飾品 P.53

創手藝，具創意且獨一無二的藝術風格。自然純真與人文藝術是德拉布斯首飾的特色，有著原住民族特有的色彩，不論是首飾設計、工藝品擺設多採用天然素材，源於原住民族祖先的生活智慧 < 取之自然，用之於自然，與大自然共生共存，心存尊重及感恩。>

黑色雋永

品牌主理人：王雅蘭

品味美食 P.87 實體店鋪

我們期望構樹工藝能實質融 入生活，品牌以傢具傢飾為主力，透過手作的溫潤及對於生活真誠的感受。讓工藝不只是裝飾，而是從物件之美，開始思考於專注在生活的意義。 我們敲打著構樹樹皮布的聲音，說著用身體勞動築起家的故事。

冉冉時光商號

品牌主理人：冉秋勇

品味美食 P.87 線上購物

「冉冉時光商號」是一間多元的旅遊服務平台和部落友善耕種小農的銷售窗口，主要以當地當季新鮮農作物製作小米甘酒、果醬、番茄辣椒醬及蜜漬水果等部落特色產品，這些產品也被運用在手工甜點和店內飲品中。尤其小米甘酒 (無酒精) 以台灣原生小米與米麴發酵製作，結合「原鄉作物」與「文化意象」創新產品極具有特色。

Bulai ！手作

品牌主理人：田慶筑

配件飾品 P.53 線上購物

Bulai ！為排灣族語音譯為漂亮 / 美好之意， 希望藉由手作飾品在日常中帶來滿滿的幸福感，亦能帶來美好的心情！

紅葉福利雞蛋

品牌主理人：林榮輝

品味美食 P.87 線上購物

紅葉部落座落於花蓮縣萬榮鄉最南端村落，旁為瑞穗溫泉區，風景秀麗。紅葉福利雞蛋合作社為紅葉部落的長者所組成，長者以友善放牧方式飼養，每日照顧雞隻的輕勞動以及與生命互動的溫暖，讓長者們的生活有了重心和期盼。

逐鹿文創園區

品牌主理人：莊莫俄

品味美食 P.87 線上購物

逐鹿位於觸口轆子腳，主要為平坦的沖積平台，這裡地勢平坦高度介於 200 公尺至 205 公尺間，鄒族與此地關係密切為鄒族傳統梅花鹿獵場遺址，早期族人就已在此打獵、活動，梅花鹿和鄒族文化有相當深遠關係，鄒族祖先稱為「Poftongveoveo」，意旨為追逐狩獵梅花鹿的地方。 歡迎來到逐鹿傳說梅花鹿園餵食可愛的梅花鹿及原住民傳統弓箭體驗，並體驗道地的鄒族文化！

B.C.D.A.

品牌主理人：張貴和

居家生活 P.31 配件飾品 P.53 線上購物

「B.C.D.A.」專注於將太魯閣族的圖紋轉化為生活中的藝術品，透過創新設計與技法，賦予古老文化新的生命。我們相信，文化的力量在於傳承與創新，並以此為目標，向大眾推廣這些獨特且具有深厚意涵的文化作品，促進族群文化的永續發展。

Nanusa 莊園

品牌主理人：彭筠淇

品味美食 P.87 實體店鋪

《Nanusa 納奴薩》的故事開始於一位來自泰雅族部落的舞蹈老師，她深愛自 己的文化，並將其傳承下去，在部落裡擁有一座五葉松森林，20 年前一家人從五葉松種子開始栽種，這座森林成為她與自然和解的聖地，也是對泰雅文 化的承諾。

Mloma 餐廳

品牌主理人：張凱威

品味美食 P.87 線上購物

mloma 餐廳一直以來，以走訪各大部落去吸收部落精華及田調，去設計每一季不同的部落餐點，也利用當地部落文化特性及飲食文化去做不同的可販售商品，也會積極跟部落族人一起研發不同飲食商品，以達到共榮共享的友善環境。

和平庄園

品牌主理人：蔡明新

居家生活 P.31 線上購物

源自對梨山的熱愛，於是創立了和平庄園，我們將提供優質的農產品、高品質的主題紀念品，邀請大家一起認識梨山、回憶梨山、共同對環境友善，與這片土地共存。

BRAND STORIES

品牌故事

打沆咖啡 Da-Hang Café

品牌主理人：范精誠

品味美食 P.87 線上購物

打沆咖啡創立的核心價值在於希望在泰安鄉好山好水的優越環境中，栽種高品質特有作物 (咖啡)，並在咖啡種植管理、後製處理、烘豆、沖煮咖啡製程上，以最嚴謹、最先進的方法產出高水準精品咖啡，打響泰安鄉原汁原味的原住民咖啡。

OFALO

品牌主理人：葉薇臻

香氛保養 P.109 線上購物

OFALO 是阿美族對植物種子的稱呼，也是花蕊成熟後，散播及掉落發芽的意思，更是數字 8 的念法，意涵無限延伸及永續，愛護土地。

阿笛丹

品牌主理人：磊勒丹巴瓦瓦隆

精品禮品 P.07 居家生活 P.31 配件飾品 P.53 包袋衣著 P.69

Atitan 一詞為「由土地創造出的美好事物」。我們希望藉由「信仰」、「人文內涵」、「大自然」三個元素為出發點，延續古老祖先的記憶，並創造出具有文化深度與精緻度的視覺設計。

保證責任臺中市佳陽合作農場

品牌主理人：陳智文

精品禮品 P.07 品味美食 P.87

佳陽合作農場集結部落回鄉青農，在祖先留下的土地上奉獻無比的熱情！在田間管理上共同導入產銷履歷機制，生產出的茶葉均通過 SGS 檢驗，提供安心、負責的梨山好茶。

蔚藍雅美

品牌主理人：張嘉璽

品味美食 P.87 實體店鋪

「舞賽檸檬 Wusay Lemon」來自花蓮瑞穗，為了守護祖先留下的珍貴土地，第三代青農 Aniw 毅然辭去北部的工作，回到東部，與母親 Wusay 共同投入栽種無籽檸檬的事業。品牌「舞賽」的名字源自母親的阿美族名，結合檸檬的清新味道，象徵我們對這片土地的深情與承諾。

春日白農

品牌主理人：白中皇

時令農產 P.115 線上購物

「冉冉時光商號」是一間多元的旅遊服務平台和部落友善耕種小農的銷售窗口，主要以當地當季新鮮農作物製作小米甘酒、果醬、番茄辣椒醬及蜜漬水果等部落特色產品，這些產品也被運用在手工甜點和店內飲品中。尤其小米甘酒 (無酒精) 以台灣原生小米與米麴發酵製作，結合「原鄉作物」與「文化意象」創新產品極具有特色。

阿魯巴染部落手作室

品牌主理人：何欣蓉

居家生活 P.31 包袋衣著 P.69

花蓮縣壽豐鄉 Ci Alupalan(幾阿魯巴染) 部落早期生長很多台灣原生柿，幾阿魯巴染就是指很多柿子的地方。如今，青年開始將阿魯巴再次復育起來，創造出更多與柿有關的染工藝品，除了是創生，更希望的是能延續與土地的情感。

品成香

品牌主理人：洪于珍

香氛保養 P.109 實體店鋪

「沾染木頭與土地的味道，這裡才是我來自的地方」。我們從山川林間取材，將傳統工藝賦予現代生活美學，讓經典跨越時代的蜿蜒山路，穿過不同語言與種族，以新世代的角度在這塊土地上延續芬芳。

桭楓實業有限公司

品牌主理人：吳欣敏

配件飾品 P.53 線上購物

< 天然手作，匠心打造 > 桭楓實業專注於結合台灣在地文化與自然精華，推出多樣特色產品，將傳統智慧與現代美學完美融合。我們的產品注重天然、手作，堅持以高品質的原料製成，為您帶來安心且具故事性的選擇。

花線 HuaSian

品牌主理人：陳品萱

配件飾品 P.53 包袋衣著 P.69 線上購物

花線是一個非常卑南族色彩文化的品牌，以卑南族傳統花色紅，綠，黃來做創作發揮，部分商品設計也會有其他族群色系結合。

阿水工坊

品牌主理人：陳正瑞

居家生活 P.31 線上購物

以原住民精神為出發，表現於木雕、鐵塑創作、裝置藝術與商業空間改造，近年以漂流木結合在地元素，用原住民的思考模式創作出質樸環保的作品，善用大自然賜予。

原事好物

品牌主理人：瑪拉歐斯

居家生活 P.31 包袋衣著 P.69

「IPCF goods 原平好物」由「財團法人原住民族文化事業基金會」經營，以「部落、故事、創意、藝文」為核心理念成立本品牌採集部落故事，啟發創意的能量，分享關於生活、土地、文化的美好。

BRAND STORIES

品牌故事

哈茉工作坊

品牌主理人：陳雯琪

居家生活 P.31　配件飾品 P.53　包袋衣著 P.69

哈茉品牌代表賽德克族及泰雅族的二族融合及創新，每個作品付予不同的意義及價值，讓原住民族文化融入日常生活，藉由作品推廣觀光及文化。

原風禮坊有限公司

品牌主理人：胡馬燕萍

精品禮品 P.07　品味美食 P.87

原風禮坊有限公司」結合文創概念，發展傳統原住民族餐飲、伴手禮產業。主要食材有馬告、紅藜、小米、海棠、甜菜根等，除了提供消費者不同口味的選擇外，更協助原鄉部落銷售農特產品，增加部落收益。

阿肯小農蜜

品牌主理人：林肯生

品味美食 P.87

本名林肯生的蜂場主人阿 ken，是一個從大都市回鄉養蜂的小農，與老婆大英攜手從無到有、一點一滴的將自己的心血灌注在豐濱這片山海交織的土地上，從而醞釀出滴滴精粹且珍貴的蜜。 純天然製成、無檢出使用任何藥劑的「愛蜂」蜜，孕育自無毒無汙染豐濱八里灣山海邊的花田。

原味台南

品牌主理人：高綉宸

精品禮品 P.07

創辦人臺東真柄部落的 Angaw Panay，透過摸索自身族群六股編織的技法，結合水晶與金工，創作與生活息息相關的特色商品，傳承與延續文化。

原草文明

品牌主理人：林珮甄

香氛保養 P.109

傳承古人對於植物的經驗智慧，以原草手作太極工法炮製，深草本原型藥草整體養護為觀念，尊重植物性質不脫色、不脫味，持續不斷將創新的元素及思維注入產品中。

紅藜之家

品牌主理人：陳韋伶

精品禮品 P.07　品味美食 P.87　線上購物

我們是世居在高雄市茂林山上「紫斑蝶生態保護區」內的魯凱族，88 風災後，投入復育土地，選擇對紫斑蝶生態保護最有益的有機種植，設立紅藜之家，主要推廣原住民農產品及農產加工品及種植對紫斑蝶生態有益的農作物。

排灣芙福美食手作坊

品牌主理人：阮煜紜

品味美食 P.87

排灣族 VuVu 美食，不只是一口 cinavu，它是一份懷念與承諾，一段相傳的生命記憶，排灣族女兒的傳承故事，來自 vuvu 的手藝與媽媽的記憶，做健康正統 cinavu 與原民手作美食，不只賣味道也傳遞文化與愛。

LiMA

全台最大原住民族商品通路品牌

LiMA在南島語族詞彙中，是數字五的意思，
這種共通性，象徵著許多海島看似孤懸在太平洋中，
文化上卻是與彼此緊密相連的。

我們期待用LiMA串連起台灣、南島民族
甚至全世界原住民族的業者，透過旗艦店、各縣市據點及電商平台共同合作，將原住民族的文化及產品推廣到世界各地。

















LiMA 旗艦店



· 台北市大安區永康街2巷5號
· 02-23954782
· 營業時間：週一~週五 11:00-21:00
　　週六~週日 11:00-21:00

LiMA旗艦店是由原民會號召，集結原民業者超過1000項商品及至少3000 件商品數的風格選物店。品項類別包含生活文創、傳統工藝、特色食品、伴手禮盒等，其中具特色商品有馬告相關產品、月桃葉編織包、手作琉璃珠等。LiMA原選(旗艦站)店內運用「水、土壤、森林、空氣、海洋」等五個自然元素，營造大自然與原住民族的關聯性，讓民眾認識獨特原住民族之商品特色。在這裡我們提供全新原民商品通路品牌，從實體通路到店商平台跨越地域疆界，展現台灣原住民族傳統文化創新風格美學。LiMA台北永康旗艦店及LiMA　原選線上購物網，讓顧客享受賓至如歸的購物樂趣。



LiMA旗艦店地址:台北市大安區永康街2巷5號

LiMA原選購物網

LiMA FB粉絲團

Line@官方帳號

LiMA IG粉絲專頁

FIND A STORE
各縣市據點

台北站

凱達格蘭文化館



· 台北市北投區中山路3-1號
· 營業時間：9:00-17:00

凱達格蘭文化館坐落於臺北市的原住民族地方文化館，提供原住民族相關主題展示、藝術表演空間、多媒體展示播放及教育研習等多功能用途場所，也是北都會區原住民族語言文化傳統技藝研習的專屬空間，是都市原住民族與原鄉最近的距離，也是民眾與遊客認識原住民族重要的窗口。與在地學校、社群合作，藉由不同主題之藝術介入，讓原住民族文化藝術與教育推動從規劃到呈現更加多元，共同傳遞在地知識，推廣在地特色文化。



桃園站

國際原住民族文化創意產業園區



· 桃園市桃園區大成路二段100號

籌備興建中~ 預計2024年8月正式營運

桃園市計畫在大園區建設「國際原住民族文化創意產業園區」、「原住民族文化事業基金會永久會址」和「桃園流行音樂露天劇場」，總面積約4.3公頃，其中「國際原住民族文化創意產業園區」將成為西部都會區最豐富的原住民族通路平台，提供商品販售、育成、輔導、退廣等功能，促進原住民族文創產業者的發展。

本園區期能營造成為國際旅客認識台灣原住民及進入原鄉的重要窗口，也是國際旅客離台前採購原民特色伴手禮的最後一站(或第一站)。透過廣宣管道、內容、體驗模式和產品店家的規劃，希望能在國際旅客心中建立台灣與原住民族的聯結，並提升原住民族作為台灣重要形象的地位。

新竹站

Wah!幾散竹東



泰雅族語中「Wah!幾散(cisal)」是指來聊天的意思，而「幾散(cisal)」2字也正呼應竹東曾是集散地的歷史背景。以泰雅族語中的「Wah!幾散」歡迎大家來竹東聊天聚會。這裡是新竹縣首間原民產業展銷中心，展銷中心位於鄰近都會區的地點，提升原民商品市場能見度，串聯在地原住民族企業，共建行銷網路。

園區內包含六個特色區域，包含體驗原民傳統文化智慧的「打獵體驗區」、以蘑菇造型建築的原鄉特色產品專賣店「哇哈小舖」、提供原住民手工藝品DIY體驗的「帕帕克基地」、週末市集「幾散市集」、原住民風味創意料理的「瑪覓餐桌」以及強調樂舞文化的「文化故事館」。以原住民文化為基礎，融合在地文化創意，以放鬆和聊天為出發點，打造歡樂之境。「Wah!幾散竹東」致力於扶植和培育原民業者，保留大自然和土地共存共榮的傳統，並成為台灣重要的原民文化樞紐。

· 新竹縣竹東鎮東林路196-1號
· 03-5101721
· 營業時間：11:00-19:00
每周一公休

苗栗站

苗栗縣泰雅文物館



泰雅文物館主要展示泰雅族文化風俗及歷史人文之脈絡，著重在策展規劃活動及文物典藏維護功能;亦需與周邊景點、社區產業相互結合，使其與居民生活、人文結構、自然生態與環境相關連，同時利用當地原住民泰雅族特有文化，開發具有獨特性的文化體驗與休閒功能，為本縣原住民族之重要文化遺產，本區建築以泰雅族傳統圖騰及元素為主題意象。

· 苗栗縣泰安鄉46-3號
· 營業時間：9:00-17:00

臺中站

原流新創聚落



對泰雅族人而言，「河流」象徵了部落及部落之間共享的資源之流、語言之流、血緣之流；它承載了泰雅族人的歷史記憶，及遊戲與學習的場所，也扮演了社會再生產的功能。原流新創意聚落以中部主要流域之族群(大安溪、大甲溪)匯聚合作，成為產業的前店，將中部原鄉(後場)產業往外部擴展連結。

原流新創聚落是中部原住民族的產業交流平台，連結中部兩大流域原住民族的文化藝術、創新產業和特色商品。聚落內有藝術展覽、文學創作、生活選物和原民餐桌等設施，提供課程和美學展覽、文學創作、生活選物和原民餐桌等奢施，提供課程和美學展覽，並引入企業培育和商品研發。讓民眾在台中市區擁有一處體驗原住民族文化、生活藝術、美食及伴手禮採購的場域，並結合在地特色生態旅行，打造台中原住民族產品通路具店。

· 台中市霧峰區新生路100號
· 04- 23392538
· 營業時間：10:00-18:00 週一至週五
10:00-20:00 週六至週日
（週二休館）

南投站

原之驛-Ba-Bu 樂園



籌備興建中~ 預計2024年2月正式營運

南投的「原之驛」是一個乘載著各原住民族的大型平台，自2023年開始，「原之驛」歡迎原住民朋友進駐商場合作。園區規劃有六大主題項目，包括部落工藝商品、原民傳統烤豬餐廳、原鄉特色小吃街區、原民文化傳承教室、原民生活體驗屋和共融友善遊戲區。透過活動推廣和展演，吸引遊客駐足，提升原住民族的經濟和商機。

透過建置「原之驛」核心體驗廣場，結合南投縣原鄉文化、農特產品及觀光資源；提升地方文化，挖掘及培預原住民族產業經營管理人才，推廣原住民族產業品牌。

· 南投縣名間鄉彰南路256號

臺南站

Tabe札哈木樂原



· 台南市安平區安億路472號

籌備興建中~預計2024年底 正式營運

札哈木(Cchamu)是鄒族人對於台南赤崁一代的稱呼，相傳約400年前，台南赤崁、安平一帶曾是鄒族族人活動範圍。於2022年9月開始動工興建的新場館園區以「Tabe 札哈木樂原」命名，除體現西拉雅族與鄒族的淵源，更彰顯土地歷史及多元族群文化的美麗。

場館外觀造型以原住民傳統工藝「編織」意象為主體，將為創新亮點場域。未來場館將打造多元體驗的複合空間，廚料理美食之外，導入創意研發、文化體驗及表演活動，結合原住民樂舞廣場，營造空間意象美學，深根推廣在地原住民文化元素，吸引旅人駐足與文化體驗，看售台南多元文化的精采，更以台南市「Tabe　札哈木樂原」品牌展現國際舞台。

高雄站

原駁館



· 高雄市鹽埕區大義街2-2號
大義倉庫C8-18
· 07-5210268
· 營業時間：11:00-19:00
週二至週日 (周一公休)

「原駁館」是高雄市政府在駁二藝術特區設立的原住民品牌通路據點。高雄擁有「茂林、那瑪夏、桃源」3個原鄉區，涵括有台灣16個原住民族群，其中「拉阿魯哇族」與「卡那卡那富族」更是高雄所獨有!位於洋溢著藝術氣息的駁二特區，老倉庫被改裝成敞亮通透的雙層空間，由原木與工業風鋼構結合的貨架中，展售著精美而蘊含生命力的原鄉文創品，而它們都是來自於大南方的原鄉品牌。

在「原駁館」，你可以找到精選的原鄉設計好物，也有來自山林的伴手好禮、土地的生活工藝、和據靈魂的文化藝術與服飾設計。從小農伴手禮到潮流首飾配件，展現原民創作的無限能量。這裡匯聚了高雄在地的創作工坊、小農和山林美食，希望成為世界認識台灣原住民文化的窗口。同時原駁館也提供特色輕食餐點服務，讓遊客能悠閒享受部落的美好。

屏東站

屏東原百貨



· 屏東市康定街2號-12號(勝利星村內)
· 08-7326313
· 週二、三公休

「屏東原百貨」是屏東縣政府在勝利星村創意生活園區打造的原住民文化產業通路。它展售各種原住民文化產品，打造的原住民文化產業通路。它展售各種原住民文化產品，串連屏東原住民部落及其產業特色。這裡是串聯屏東原鄉群山、族群及產業的前店。

結合原鄉旅程、美食餐飲、手作工藝、圖騰服飾、原民音樂、文化教育等，全方位原鄉精選好物，推廣在地原鄉生活美學，創意屬於屏東土地獨特的品牌。將原住民文化分成六大主題館，包含「原童、原音、原織、原家、原食與原聚」，展示行銷原民特色文物、手工藝品。將原鄉產業向外擴展，期望在屏東市康定街萌芽的屏東原百貨，成為一個山谷溪流(後廠)與平原大河(前店)的交會之所，激起漂亮又炫麗的水花。

屏東站

屏東縣三地門鄉原住民文化館



· 屏東縣三地門鄉中正路二段110號
· 營業時間：9:00-16:30

三地門鄉 原住民文化館位於三地村的中山公園內，為日據時期神社所在地，光復後闢為公園，園內文化館以傳統在地建材石板為主體，各牆柱面以排灣族、魯凱族元素來裝置(人物、圖騰等)含故事性、教育性，建築與自然景物結合成一體，為遊客初到三地門必遊之地。園內匯集鄉內的文化藝術產業集於一身，結合部落特色產業，共構供需平台，藉由多元經營概念，創造地方文化與藝術產值。

宜蘭站

蘭陽原創館



· 宜蘭縣宜蘭市中山路二段430巷1號
· 03-9360098
· 營業時間：10:00-18:00
每周二公休

「宜蘭首座以原住民文化為主的生活美學展銷空間」~蘭陽原創館管區原為宜蘭縣政府舊員工宿舍群，於105年指定登錄為歷史建築，宜蘭縣整府自108年起歷經3年，透過歷史建築保存與活化，以原住民族文化為底韻，透過前店(都會地區)後廠(原民鄉鎮地區)之概念，為本縣原住民產業注入全新的活水，讓更多人能夠一同感受原住民商品之獨特性及原民文化之美。

蘭陽原創館提供最在地的原住民創意料理、工藝、文創精選商品、市集及主題活動；並透過館內設置的蘭陽原潮旅遊品牌服務中心鏈結部落旅遊，帶動部落旅遊產業價值，以落實泳具經營的產銷平台，讓遊客透過部落旅遊能身臨其境親自去感受原住民文化的溫度，並在旅途的過程中找到屬於自己的那份感動。

花蓮站

花蓮縣臺灣原住民族文化館



花蓮縣臺灣原住民族文化館展覽空間擁有演藝廳、南北廊道、特色商品展示區、過大戶外草坪及大型地景藝術品，用心傳承原住民文化，每年度開辦不同特展主題，提供多元族群對話的平台。花蓮縣政府推廣原住民族樂舞文化、打造文化館為樂舞基地，結合阿勒飛斯文化藝術團定期演出，表演以花蓮六大族群為主，傳統樂舞與現代結合呈現文化的力與美。

· 花蓮縣花蓮市北興路460號
· 營業時間：9:00-17:00

臺東站

TTstyle波浪屋



· 台東市新生路105號
· 089-341211、320112
· 營業時間：周一、週二公休
(實際公休依各店家公告為主)

位於台東鐵花村徒步區，波浪天頂設計概念來自於台東山與海的意象，並結合七種顏色代表台東的七大原住民族群。天頂具有收集風雨水的綠能功能，造型有如海浪的泳動，也似層疊山峰的壯碩。館內的恩典之柱圖騰設計則展示了原住民祖先的生活態度和文化，經歷歲月洗鍊後呈現獨特美感。這座台東波浪屋，設計概念來自於台東的大山大海，是一座以南島文化及台東風格為主軸，融合了創意、設計、文化和產業的場域空間。

「TTstyle波浪屋」的兩個「T」分蝶代表「傳統」和「轉化者」，象徵著每位進駐創作者的使命。館內由50個貨櫃堆疊組成18間店鋪，像是18個夢想孵化基地。提供多種類型的店鋪，包括甜點烘焙、原住民創意料理、漂流木、石頭、皮雕、藤編藝品、服裝和刺青設計等。館外獨特的波浪造型外觀吸引了眾多原住民手作原創商品店、特色餐飲和咖啡小店入駐，成為台東的原創新聚落。

臺東站

海端鄉布農族文化館



· 台東縣海端鄉2鄰山平56號
· 營業時間：9:00-16:30

布農族文化館位於海端鄉山平部落內，靠近海端鄉的行政中心區域，由於當時地方首長與意見領袖積極爭取文化建設的推動下，海端鄉成為最早一波擁有地方館的原住民地區，文物館的出現確實為地方文化的發展帶來更多的可能性。原住民文化館設立的目的，係根基於這些館舍屬於原住民地方鄉鎮，以呈現族群傳統文物方式，建置在地部落社會、歷史、文化縮影的地方型館舍，結合觀光來振興地方產業、活化社群。

誠品生活expo

expo（林口三井、南西、松菸）



博覽台灣 匯聚千萬種初心
原創出頭 漫步生活品設計

誠品生活文創平台『expo』eslits X platform original，成立於2013年，將許多美好的新創意、新概念具體展現。集結逾百個創新品牌，舉凡生活良品、創意雜貨、健康好食材、手作設計商品等一應俱全。

· expo林口三井
新北市林口區文化三路一段356號1F (MITSUI OUTLET PARK 林口)
營業時間：日~四11:00-21:30 ｜ 五~六11:00-22:00

· expo SELECT南西
台北市中山區南京西路14號4F
營業時間：日~四11:00-22:00 ｜ 五~六11:00-22:30

· expo SELECT松菸
台北市信義區菸廠路88號2F
營業時間：11:00-22:00

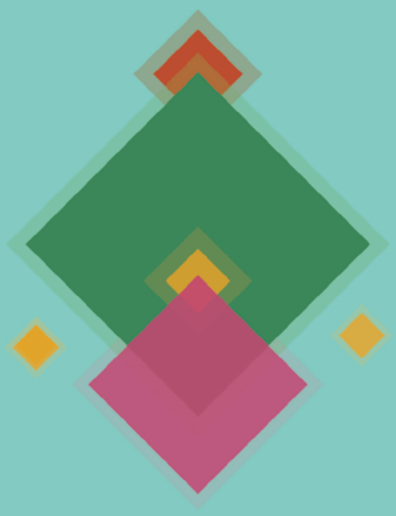

120 BRAND

Original From Indigenous Community

120 PRODUCTS

原住民族委員會
COUNCIL OF INDIGENOUS PEOPLES